

EXCMA. DIPUTACION PROVINCIAL DE LUGO
SERVICIO DE VÍAS Y OBRAS

PROYECTO

DE

**Rehabilitación de firme LU-P-1105 "Ponte de Outeiro (LU-120) -
Quintela (LU-P-1611)", pk 3+365 al 6+003.
CASTRO DE REI**

Autor del proyecto:
Marta Herbón Meilán
ingeniera técnica de obras públicas

marzo de 2024

	IV7XXXRKZHUYXGRD2FNB4ETU7Y	Fecha y Hora	01/04/2024 11:56:55
Normativa	Este documento incorpora firma electrónica reconocida de acuerdo a la ley 6/2020, de 11 de noviembre, reguladora de determinados aspectos de los servicios electrónicos de confianza.		
Firmado por	HECTOR DIEGUEZ ARANDA (RESPONSABLE SERVICIO, XEFE, COORDINADOR/A)		
Firmado por	MARTA HERBÓN MEILÁN (TÉCNICO/A)		
Url de verificación	https://etramite.deputacionlugo.org/verifirma-lugo/code/IV7XXXRKZHUYXGRD2FNB4ETU7Y	Página	1/116



**PROYECTO
DE
Rehabilitación de firme LU-P-1105 "Ponte de Outeiro (LU-120) -
Quintela (LU-P-1611)", pk 3+365 al 6+003.
CASTRO DE REI**

ÍNDICE DE LA DOCUMENTACIÓN TÉCNICA

1. Índice de la documentación técnica
0. Memoria y Anejos
 - 1.1. Memoria
 - 1.1. Anejos
 - 1.1.1. Justificación de Precios
 - 1.1.2. Señalización de las obras
 - 1.1.3. Programa de trabajos
 - 1.1.4. Estudio geotécnico
 - 1.1.5. Gestión de residuos
 - 1.1.6. Estudio básico de Seguridad y Salud
2. Pliego de Prescripciones Técnicas Particulares
2. Presupuesto
 - 2.1. Mediciones
 - 2.2. Cuadro de Precios nº1
 - 2.3. Cuadro de Precios nº2
 - 2.4. Presupuesto
 - 2.5. Presupuesto de Ejecución Material
 - 2.6. Presupuesto Base de Licitación
3. Planos
 - 3.1. Emplazamiento y Situación
 - 3.2. Planta
 - 3.3. Sección tipo
 - 3.4. cartel de obra

Índice.

	IV7XXXRKZHUYXGRD2FNB4ETU7Y	Fecha y Hora	01/04/2024 11:56:55
Normativa	Este documento incorpora firma electrónica reconocida de acuerdo a la ley 6/2020, de 11 de noviembre, reguladora de determinados aspectos de los servicios electrónicos de confianza.		
Firmado por	HECTOR DIEGUEZ ARANDA (RESPONSABLE SERVICIO, XEFE, COORDINADOR/A)		
Firmado por	MARTA HERBÓN MEILÁN (TÉCNICO/A)		
Url de verificación	https://etramite.deputacionlugo.org/verifirma-lugo/code/IV7XXXRKZHUYXGRD2FNB4ETU7Y	Página	2/116



**PROYECTO
DE
Rehabilitación de firme LU-P-1105 "Ponte de Outeiro (LU-120) -
Quintela (LU-P-1611)", pk 3+365 al 6+003.
CASTRO DE REI**

MEMORIA

1. Antecedentes
2. Objeto del proyecto
3. Código CPV y clasificación de la obra
4. Ámbito de actuación
5. Descripción de las obras
6. Normativa aplicable
7. Referencias para el replanteo
8. Estudio básico de seguridad y salud
9. Afecciones
10. Clasificación del contratista
11. Plazo de ejecución
12. Revisión de precios
13. Plazo de garantía
14. Justificación de precios
15. Adecuación del precio del contrato
16. Resumen de presupuestos
17. Valor estimado
18. Aspectos contractuales de la memoria
19. Declaración de obra completa
20. Documentos que componen este proyecto
21. Supervisión
22. Conclusión

	IV7XXXRKZHUYXGRD2FNB4ETU7Y	Fecha y Hora	01/04/2024 11:56:55
Normativa	Este documento incorpora firma electrónica reconocida de acuerdo a la ley 6/2020, de 11 de noviembre, reguladora de determinados aspectos de los servicios electrónicos de confianza.		
Firmado por	HECTOR DIEGUEZ ARANDA (RESPONSABLE SERVICIO, XEFE, COORDINADOR/A)		
Firmado por	MARTA HERBÓN MEILÁN (TÉCNICO/A)		
Url de verificación	https://etramite.deputacionlugo.org/verifirma-lugo/code/IV7XXXRKZHUYXGRD2FNB4ETU7Y	Página	3/116



1. ANTECEDENTES

La vía LU-P-1105 "Ponte de Outeiro (LU-120) - Quintela (LU-P-1611)" es una carretera convencional cuya titularidad pertenece a la Diputación Provincial de Lugo.

Dicha carretera cuenta con varios tramos cuyo pavimento está constituido por macadam bituminoso y presenta deficiencias que suponen una merma de la comodidad y seguridad del usuario además de acarrear gastos de conservación crecientes con el tiempo.

La rehabilitación del firme existente en dichos tramos mediante su pavimentación con mezclas bituminosas en caliente mejoraría sustancialmente las condiciones de seguridad y comodidad para el usuario y evitaría, por sus características resistentes, gastos de conservación durante, al menos, cinco años, vida útil estimada para el nuevo pavimento.

Es por esto que se considera que la actuación referida tiene carácter de inversión a los efectos de cumplimiento de la normativa de estabilidad presupuestaria y sostenibilidad financiera.

Para proceder a la descripción y valoración de las obras expresadas en el epígrafe, se redacta el presente proyecto por orden del Ilmo. Sr. Presidente de la Diputación Provincial.

La financiación del presente Proyecto se obtiene del presupuesto asignado al Servicio de Vías y Obras.

2. OBJETO DEL PROYECTO

Se redacta el presente proyecto con la finalidad de definir y valorar las unidades de obra a ejecutar que se consideran necesarias para llevar a cabo las obras de rehabilitación de firme en LU-P-1105 "Ponte de Outeiro (LU-120) - Quintela (LU-P-1611)", pk 3+365 al 6+003.

3. CÓDIGO CPV Y CLASIFICACIÓN DE LA OBRA

El código CPV que corresponde al proyecto de acuerdo con el ANEXO I "VOCABULARIO COMÚN DE CONTRATOS PÚBLICOS" publicado en el *Boletín Oficial de la Unión Europea*, de fecha 15 de marzo de 2008 es:

45233223-8: Trabajos de repavimentación de calzadas.

Por otro lado, según lo indicado por el artículo 232 de la *Ley 9/2017, de 8 de noviembre, de Contratos del Sector Público*, esta obra se clasifica como obra de reforma, en la medida en la que se trata de un refuerzo del firme existente mejorando así su capacidad estructural y adecuándolo a

	IV7XXXRKZHUYXGRD2FNB4ETU7Y	Fecha y Hora	01/04/2024 11:56:55
Normativa	Este documento incorpora firma electrónica reconocida de acuerdo a la ley 6/2020, de 11 de noviembre, reguladora de determinados aspectos de los servicios electrónicos de confianza.		
Firmado por	HECTOR DIEGUEZ ARANDA (RESPONSABLE SERVICIO, XEFE, COORDINADOR/A)		
Firmado por	MARTA HERBÓN MEILÁN (TÉCNICO/A)		
Url de verificación	https://etramite.deputacionlugo.org/verifirma-lugo/code/IV7XXXRKZHUYXGRD2FNB4ETU7Y	Página	4/116



7. REFERENCIAS PARA EL REPLANTEO

En el presente proyecto se incluyen las referencias necesarias para proceder al replanteo de las obras, en cumplimiento del artículo 233 de la *Ley 9/2017, de 8 de noviembre, de Contratos del Sector Público*.

8. ESTUDIO BÁSICO DE SEGURIDAD Y SALUD

En aplicación de lo que dispone el *Real Decreto 1627/1997, de 24 de octubre, por el que se establecen disposiciones mínimas de seguridad y salud en las obras de construcción* en el artículo 4, se ha redactado el Estudio básico de Seguridad y Salud, incluyéndose en el presente proyecto como Anejo nº 1.2.6 del Documento nº 1 Memoria.

9. AFECCIONES

No se prevé afectar servicios existentes, no obstante, el contratista adjudicatario habrá de regirse por lo indicado en el Documento nº 2: Pliego de Prescripciones Técnicas Particulares al respecto.

10. CLASIFICACIÓN DEL CONTRATISTA

No es necesaria en cumplimiento del artículo 77.1.a) de la *Ley 9/2017, de 8 de noviembre, de Contratos del Sector Público*, no obstante la acreditación de una clasificación suficiente al objeto del contrato servirá para la justificación de su solvencia económica, financiera y técnica. A estos efectos, se considera suficiente la siguiente clasificación:

- Grupo G, Viales y pistas; Subgrupo 4, Con firmes de mezclas bituminosas; Categoría 1, si su cuantía inferior o igual a 150 000.00 euros.

11. PLAZO DE EJECUCIÓN

De acuerdo con el Programa de trabajos que se adjunta en el Anejo nº 1.2.3, se estima como necesario y suficiente un plazo de tres (3) meses para la correcta y completa ejecución de las obras.

12. REVISIÓN DE PRECIOS

De acuerdo con lo establecido en el artículo 103.5 de la *Ley 9/2017, de 8 de noviembre, de Contratos del Sector Público*, y dado el plazo de ejecución propuesto, el tiempo transcurrido desde la formalización del contrato hasta la terminación de la obra no debería ser superior a dos años y, por tanto, no se estima procedente la revisión de precios a lo largo del contrato.

13. PLAZO DE GARANTÍA

El plazo de garantía será de un (1) año, a partir de la fecha de la recepción de la obra.

	IV7XXXRKZHUYXGRD2FNB4ETU7Y	Fecha y Hora	01/04/2024 11:56:55
Normativa	Este documento incorpora firma electrónica reconocida de acuerdo a la ley 6/2020, de 11 de noviembre, reguladora de determinados aspectos de los servicios electrónicos de confianza.		
Firmado por	HECTOR DIEGUEZ ARANDA (RESPONSABLE SERVICIO, XEFE, COORDINADOR/A)		
Firmado por	MARTA HERBÓN MEILÁN (TÉCNICO/A)		
Url de verificación	https://etramite.deputacionlugo.org/verifirma-lugo/code/IV7XXXRKZHUYXGRD2FNB4ETU7Y	Página	5/116



las actuales cargas de tráfico, más elevadas que en el momento de construcción del firme actual, englobada, por tanto, en el artículo 232.1 de la LCSP.

4. ÁMBITO DE ACTUACIÓN

El ámbito territorial de actuación donde se desarrollarán los trabajos correspondientes a este proyecto, será el dominio público viario y adyacente (tal como se definen en la *Ley 8/2013, de 28 de junio, de carreteras de Galicia*) de la Diputación de Lugo de la Rehabilitación de firme LU-P-1105 "Ponte de Outeiro (LU-120) - Quintela (LU-P-1611)".

5. DESCRIPCIÓN DE LAS OBRAS

Las obras a las que se refiere este proyecto comprenden los siguientes trabajos:

- Reapertura de cunetas: El drenaje longitudinal es garantía de durabilidad y, por tanto, previamente a la pavimentación se procederá a la reapertura de las cunetas existentes, eliminando la vegetación y los aterramientos y recuperando la sección primitiva. Además, se limpiarán y desatascarán manualmente las obras de drenaje transversales, los pasos salvacunetas y cualquier elemento de drenaje existente y necesario para garantizar la evacuación de las aguas.
- Pavimentación: Con el extendido de una capa de mezcla bituminosa en caliente sobre el firme existente se dotará a éste de un nuevo pavimento con mayor regularidad superficial aumentando también su capacidad estructural. Se opta por el empleo de una mezcla bituminosa densa, adecuada para su uso en capas de rodadura según la actual normativa de firmes, concretamente, una AC16 surf D (anteriormente denominada D-12) que se extenderá de tal manera que se obtenga una adecuada regularidad superficial pero limitando los espesores medios resultantes en cada tramo a 5 cm.
- Señalización horizontal: Finalizada la pavimentación, se realizará el pintado de la vía mediante marcas viales reflexivas blancas.
- Señalización vertical: reposición de 2 hitos kilómetros y reposición de señal.

6. NORMATIVA APLICABLE

La normativa que se ha tenido en cuenta para la redacción del presente proyecto y que será de obligado cumplimiento durante la ejecución de las obras, es la detallada en el Pliego de Prescripciones Técnicas Particulares, Documento nº 2 de este proyecto.

	IV7XXXRKZHUYXGRD2FNB4ETU7Y	Fecha y Hora	01/04/2024 11:56:55
Normativa	Este documento incorpora firma electrónica reconocida de acuerdo a la ley 6/2020, de 11 de noviembre, reguladora de determinados aspectos de los servicios electrónicos de confianza.		
Firmado por	HECTOR DIEGUEZ ARANDA (RESPONSABLE SERVICIO, XEFE, COORDINADOR/A)		
Firmado por	MARTA HERBÓN MEILÁN (TÉCNICO/A)		
Url de verificación	https://etramite.deputacionlugo.org/verifirma-lugo/code/IV7XXXRKZHUYXGRD2FNB4ETU7Y	Página	6/116



14. JUSTIFICACIÓN DE PRECIOS

En cumplimiento del artículo 1 de la *Orden Ministerial de 12 de junio de 1968, por la que se dictan las Normas complementarias de aplicación al Ministerio de Obras Públicas de los artículos 67 y 68 del Reglamento General de Contratación del Estado* se realiza la justificación del importe de los precios unitarios que figuran en los cuadros de precios. Dicha justificación figura en el Anejo nº 1.2.1 de esta Memoria y según se fija en el artículo 2 de la citada orden, este anejo de justificación de precios carece de carácter contractual.

Para la obtención de precios unitarios se ha seguido el artículo 130 del *Real Decreto 1098/2001 por el que se aprueba el Reglamento general de la Ley de Contratos de las Administraciones Públicas* y las normas complementarias incluidas en las *Órdenes Ministeriales del 12 de junio de 1968, 14 de marzo de 1969 y 21 de mayo de 1979*, en tanto no entren éstas en contradicción con el *Real Decreto 1098/2001*.

Los precios unitarios y compuestos que sirven de base al presupuesto, se han calculado partiendo de los costes de materiales, maquinaria y mano de obra habituales en la zona.

Para el presente Proyecto, se tomó el coeficiente K, porcentaje correspondiente a los costes indirectos, igual al 6 %, por tratarse de una obra terrestre y por la experiencia en obras similares, todo según la citada *Orden Ministerial de 12 de junio de 1968*.

15. ADECUACIÓN DEL PRECIO DEL CONTRATO

En consonancia con el artículo 102 de la *Ley 9/2017, de 8 de noviembre, de Contratos del Sector Público*, se hace constar:

El precio del presente contrato es adecuado para su efectivo cumplimiento. Esta adecuación se deriva, tanto de la correcta estimación del importe del contrato, como del precio general de mercado en el momento de fijar el presupuesto de licitación.

16. RESUMEN DE PRESUPUESTOS

En cumplimiento del artículo 131 del RGLCAP, aplicando los precios obtenidos a las mediciones de las obras, resulta que:

El presupuesto de ejecución material asciende a la cantidad de **101.423,02** euros.

	IV7XXXRKZHUYXGRD2FNB4ETU7Y	Fecha y Hora	01/04/2024 11:56:55
Normativa	Este documento incorpora firma electrónica reconocida de acuerdo a la ley 6/2020, de 11 de noviembre, reguladora de determinados aspectos de los servicios electrónicos de confianza.		
Firmado por	HECTOR DIEGUEZ ARANDA (RESPONSABLE SERVICIO, XEFE, COORDINADOR/A)		
Firmado por	MARTA HERBÓN MEILÁN (TÉCNICO/A)		
Url de verificación	https://etramite.deputacionlugo.org/verifirma-lugo/code/IV7XXXRKZHUYXGRD2FNB4ETU7Y	Página	7/116



El presupuesto base de licitación, resultante de la aplicación de un 13% de gastos generales y un 6% de beneficio industrial al PEM, e incrementado el 21% de IVA (**25.345,61 euros**), asciende al importe de **146.039,00 euros**.

17. VALOR ESTIMADO

El valor estimado del contrato de las presentes obras asciende a **120.693,39 euros**.

18. ASPECTOS CONTRACTUALES DE LA MEMORIA

En cumplimiento de lo señalado en el artículo 128 del RGLCAP, tendrán carácter contractual, todos los apartados que describan lo materiales que forman las unidades de obra,

19. DECLARACIÓN DE OBRA COMPLETA

El presente proyecto define una obra completa susceptible de ser entregada al uso general, sin perjuicio de las ulteriores ampliaciones de las que posteriormente pueda ser objeto, y comprende todos y cada uno de los elementos precisos para la utilización de la obra.

20. DOCUMENTOS QUE COMPONEN ESTE PROYECTO

El presente Proyecto consta de los siguientes documentos:

1. Memoria, con seis (6) Anejos:
 - 1.1. Justificación de precios
 - 1.2. Señalización de las obras
 - 1.3. Programa de trabajos
 - 1.4. Estudio geotécnico
 - 1.5. Gestión de residuos
 - 1.6. Estudio básico de Seguridad y Salud
2. Pliego de Prescripciones Técnicas Particulares.
3. Presupuesto.
4. Planos

21. SUPERVISIÓN

A los efectos del artículo 235 de la *Ley 9/2017, de 8 de noviembre, de Contratos del Sector Público*, se hace constar:

Se han tenido en cuenta las disposiciones generales de carácter legal y reglamentario así como la normativa técnica que resulta de aplicación para este tipo de proyectos.

	IV7XXXRKZHUYXGRD2FNB4ETU7Y	Fecha y Hora	01/04/2024 11:56:55
Normativa	Este documento incorpora firma electrónica reconocida de acuerdo a la ley 6/2020, de 11 de noviembre, reguladora de determinados aspectos de los servicios electrónicos de confianza.		
Firmado por	HECTOR DIEGUEZ ARANDA (RESPONSABLE SERVICIO, XEFE, COORDINADOR/A)		
Firmado por	MARTA HERBÓN MEILÁN (TÉCNICO/A)		
Url de verificación	https://etramite.deputacionlugo.org/verifirma-lugo/code/IV7XXXRKZHUYXGRD2FNB4ETU7Y	Página	8/116



Además, la obra no afecta a la estabilidad, seguridad ni estanqueidad de la vía.

22. CONCLUSIÓN

Estimando haber formulado este proyecto de acuerdo con las instrucciones recibidas y en conformidad con las normas legales vigentes sobre la materia, esperamos que merezca ser aprobado y pueda servir de base para la contratación y la ejecución de la obra.

Lugo, marzo de 2024

El autor del Proyecto,

Marta Herbón Meilán

ingeniera técnica de obras públicas

VºBº,

El ingeniero jefe del Servicio,

Héctor Diéguez Aranda

	IV7XXXRKZHUYXGRD2FNB4ETU7Y	Fecha y Hora	01/04/2024 11:56:55
Normativa	Este documento incorpora firma electrónica reconocida de acuerdo a la ley 6/2020, de 11 de noviembre, reguladora de determinados aspectos de los servicios electrónicos de confianza.		
Firmado por	HECTOR DIEGUEZ ARANDA (RESPONSABLE SERVICIO, XEFE, COORDINADOR/A)		
Firmado por	MARTA HERBÓN MEILÁN (TÉCNICO/A)		
Url de verificación	https://etramite.deputacionlugo.org/verifirma-lugo/code/IV7XXXRKZHUYXGRD2FNB4ETU7Y	Página	9/116



**PROYECTO
DE
Rehabilitación de firme LU-P-1105 "Ponte de Outeiro (LU-120) -
Quintela (LU-P-1611)", pk 3+365 al 6+003.
CASTRO DE REI**

ÍNDICE ANEJOS A LA MEMORIA

1.2. Anejos

- 1.2.1. Justificación de Precios
- 1.2.2. Señalización de las obras
- 1.2.3. Programa de trabajos
- 1.2.4. Estudio geotécnico
- 1.2.5. Gestión de residuos
- 1.2.6. Estudio Básico de Seguridad y Salud

Anejos

	IV7XXXRKZHUYXGRD2FNB4ETU7Y	Fecha y Hora	01/04/2024 11:56:55
Normativa	Este documento incorpora firma electrónica reconocida de acuerdo a la ley 6/2020, de 11 de noviembre, reguladora de determinados aspectos de los servicios electrónicos de confianza.		
Firmado por	HECTOR DIEGUEZ ARANDA (RESPONSABLE SERVICIO, XEFE, COORDINADOR/A)		
Firmado por	MARTA HERBÓN MEILÁN (TÉCNICO/A)		
Url de verificación	https://etramite.deputacionlugo.org/verifirma-lugo/code/IV7XXXRKZHUYXGRD2FNB4ETU7Y	Página	10/116



ANEJO 1.2.1. Justificación de Precios

Anejos

	IV7XXXRKZHUYXGRD2FNB4ETU7Y	Fecha y Hora	01/04/2024 11:56:55
Normativa	Este documento incorpora firma electrónica reconocida de acuerdo a la ley 6/2020, de 11 de noviembre, reguladora de determinados aspectos de los servicios electrónicos de confianza.		
Firmado por	HECTOR DIEGUEZ ARANDA (RESPONSABLE SERVICIO, XEFE, COORDINADOR/A)		
Firmado por	MARTA HERBÓN MEILÁN (TÉCNICO/A)		
Url de verificación	https://etramite.deputacionlugo.org/verifirma-lugo/code/IV7XXXRKZHUYXGRD2FNB4ETU7Y	Página	11/116



La inclusión del presente anejo se realiza en cumplimiento del artículo 1 de la *Orden Ministerial de 12 de junio de 1968, por la que se dictan las Normas complementarias de aplicación al Ministerio de Obras Públicas de los artículos 67 y 68 del Reglamento General de Contratación del Estado* y tiene por finalidad la determinación de los costes de ejecución de las distintas unidades de obra. Estos precios unitarios son los que figuran en los Cuadros de Precios nº 1 y nº 2, los cuales han de servir de base para la obtención del presupuesto general de la obra.

Para la obtención de los precios o costes de ejecución material de las distintas unidades de obra del presente proyecto se ha seguido lo prescrito en:

o Artículo 130 del *Real Decreto 1098/2001, de 12 de octubre, por el que se aprueba el Reglamento general de la Ley de Contratos de las Administraciones Públicas*:

“1. El cálculo de los precios de las distintas unidades de obra se basará en la determinación de los costes directos e indirectos precisos para su ejecución, sin incorporar, en ningún caso, el importe del Impuesto sobre el Valor Añadido que pueda gravar las entregas de bienes o prestaciones de servicios realizados.[...]”

o Artículo 3 de la *Orden Ministerial de 12 de junio de 1968, por la que se dictan las Normas complementarias de aplicación al Ministerio de Obras Públicas de los artículos 67 y 68 del Reglamento General de Contratación del Estado*:

“El cálculo de todos y cada uno de los precios de las distintas unidades de obra se basará en la determinación de los costes directos e indirectos precisos para su ejecución.

Cada precio se obtendrá mediante la aplicación de una expresión del tipo:

$$P_n = (1 + K/100) \times C_d$$

Siendo: P_n = Precio de ejecución material de la unidad correspondiente, en euros.

C_d = Coste directo de la unidad, en euros.

K = Porcentaje correspondiente a los costes indirectos.”

Costes directos e indirectos

Los costes directos se obtienen como suma de los costes de materiales, de mano de obra y de maquinaria de la unidad de obra correspondiente -incluyen costes de combustible y energía, así como gastos de amortización y conservación de maquinaria e instalaciones-.

Frente a este concepto se presentan todos aquellos gastos que no son imputables directamente a unidades concretas sino al conjunto de la obra -tales como instalaciones a pie de obra, almacenes, talleres, etc.- así como los derivados del personal técnico y administrativo, adscrito exclusivamente a la obra, que no intervienen directamente en la ejecución de unidades

Anejos

	IV7XXXRKZHUYXGRD2FNB4ETU7Y	Fecha y Hora	01/04/2024 11:56:55
Normativa	Este documento incorpora firma electrónica reconocida de acuerdo a la ley 6/2020, de 11 de noviembre, reguladora de determinados aspectos de los servicios electrónicos de confianza.		
Firmado por	HECTOR DIEGUEZ ARANDA (RESPONSABLE SERVICIO, XEFE, COORDINADOR/A)		
Firmado por	MARTA HERBÓN MEILÁN (TÉCNICO/A)		
Url de verificación	https://etramite.deputacionlugo.org/verifirma-lugo/code/IV7XXXRKZHUYXGRD2FNB4ETU7Y	Página	12/116



concretas de obra, se agrupan bajo el concepto de costes indirectos.

Para la obtención del valor de K –porcentaje de costes indirectos- se aplica lo establecido en los artículos 12 y 13 de la *Orden Ministerial de 12 de junio de 1968, por la que se dictan las Normas complementarias de aplicación al Ministerio de Obras Públicas de los artículos 67 y 68 del Reglamento General de Contratación del Estado*. Según estos artículos, el valor de K estará compuesto por dos sumandos: el primero, el porcentaje que resulte de la relación entre la valoración de los costes indirectos obtenida con los criterios señalados y el importe de los costes directos de la obra, y el segundo el porcentaje correspondiente a los imprevistos. Estos imprevistos, a integrar en el citado coeficiente, serán cifrados en un 1, 2 ó 3 por 100, según se trate de obra terrestre, fluvial o marítima, para tener en cuenta las peculiaridades de cada una de ellas. Además, el valor del porcentaje K será como máximo del 6, 7 u 8 por 100, según se trate de obra terrestre, fluvial o marítima. En base a lo expuesto y, por tratarse de una obra terrestre y de acuerdo con la experiencia en obras similares, se adopta:

$$K=K1+K2=5\%+1\%=6\%$$

Mano de obra

El coste de la mano de obra se obtiene del cálculo de las percepciones recibidas por el trabajador y de las cargas sociales a pagar por la empresa, evaluadas éstas como porcentajes sobre las percepciones recibidas por el trabajador.

Para evaluar el coste horario de cada categoría laboral se divide la suma de los dos conceptos indicados en el párrafo anterior entre el número total de horas trabajadas a lo largo del año, ajustándose a cuanto se dice en la Orden Ministerial de 27 de abril de 1971 y modificación de 21 de mayo de 1979.

Así, la fórmula a aplicar será:

$C = (1,40 \times A) + B$, donde C (€/h) es el coste horario de la empresa.

A (€/h) es la retribución del trabajador de carácter salarial exclusivamente.

B (€/h) es la retribución del trabajador de carácter extrasalarial (indemnizaciones, transporte, pluses, etc.).

En la tabla que se adjunta a continuación se muestra el coste de la mano de obra de cada categoría laboral, calculado según el procedimiento expuesto:

Anejos

	IV7XXXRKZHUYXGRD2FNB4ETU7Y	Fecha y Hora	01/04/2024 11:56:55
Normativa	Este documento incorpora firma electrónica reconocida de acuerdo a la ley 6/2020, de 11 de noviembre, reguladora de determinados aspectos de los servicios electrónicos de confianza.		
Firmado por	HECTOR DIEGUEZ ARANDA (RESPONSABLE SERVICIO, XEFE, COORDINADOR/A)		
Firmado por	MARTA HERBÓN MEILÁN (TÉCNICO/A)		
Url de verificación	https://etramite.deputacionlugo.org/verifirma-lugo/code/IV7XXXRKZHUYXGRD2FNB4ETU7Y	Página	13/116



"A" COSTES SALARIALES AÑO 2024 (BOP 012.15.01.2024)											
CONCEPTO	NIVELES										
	II Titulado Superior	III Titulado Medio	IV Encargado General	V Jefe de Sección	VI Encargado de obra	VII Capataz	VIII Oficial de 1º	IX Oficial de 2º	X Ayudante	XI Peón especializado	XII Peón ordinario
Salario Base	1.078,44	1.066,66	1.055,05	1.043,56	1.032,22	1.023,09	1.013,16	1.005,18	1.000,08	991,59	982,23
Plus Extrasalarial											
Plus asist. Produc Puntualidad	371,14	360,39	349,79	339,37	328,71	315,84	304,41	290,81	273,98	261,77	250,74
Plus transporte distancia	128,36	127,42	126,53	125,63	125,28	123,45	120,34	118,43	116,11	114,32	112,48
Paga de Julio	1.550,67	1.528,30	1.506,18	1.484,54	1.462,85	1.448,04	1.437,16	1.424,10	1.415,36	1.401,60	1.388,27
Paga de Navidad	1.550,57	1.528,30	1.506,18	1.484,54	1.462,85	1.448,04	1.437,16	1.424,10	1.415,36	1.401,60	1.388,27
Vacaciones	1.550,57	1.528,30	1.506,18	1.484,55	1.462,85	1.448,04	1.437,16	1.424,10	1.415,36	1.401,60	1.388,27
Coste anual (1)	22.009,15	21.684,01	21.363,56	21.047,85	20.736,81	20.430,36	20.128,45	19.830,99	19.537,92	19.249,19	18.964,73
Horas de trabajo s/convenio (2)	1.736	1.736	1.736	1.736	1.736	1.736	1.736	1.736	1.736	1.736	1.736
Retrib total de carácter salarial: A (1)/(2)	12,68	12,49	12,31	12,12	11,95	11,77	11,59	11,42	11,25	11,09	10,92

Incremento 2023-2024 2,75 % publicado BOP 2024.01.15

COSTE HORARIO DE MANO DE OBRA												
NIVEL	A	1,4xA	B						Coste horario (1,4xA)+B	Coste horario 1%*(1,4xA+B)	Coste horario (€)	
			Indemnización por cese	Plus extrasalarial	Seguro de vida y accidentes	Dietas	Plus Trabajo Peligroso	Total	€	IMPREVISTOS	TOTAL	
II Titulado Superior	12,68	17,75	0,89	0,79	0,09	3,94	0,38	6,09	23,84	0,24	24,07	Titulado Superior
III Titulado Medio	12,49	17,49	0,87	0,77	0,09	3,94	0,37	6,04	23,53	0,24	23,76	Titulado Medio
IV Encargado General	12,31	17,23	0,86	0,76	0,09	3,94	0,37	6,02	23,25	0,23	23,48	Encargado General
V Jefe de Sección	12,12	16,97	0,85	0,75	0,09	3,94	0,36	5,99	22,96	0,23	23,19	Jefe de Sección
VI Encargado de obra	11,95	16,72	0,84	0,74	0,09	3,94	0,60	6,21	22,93	0,23	23,16	Encargado de obra
VII Capataz	11,77	16,48	0,82	0,73	0,09	3,94	0,59	6,17	22,65	0,23	22,87	Capataz
VIII Oficial de 1º	11,59	16,23	0,81	0,72	0,09	1,56	0,58	3,76	19,99	0,20	20,19	Oficial de 1º
IX Oficial de 2º	11,42	15,99	0,80	0,71	0,09	1,56	0,57	3,73	19,72	0,20	19,91	Oficial de 2º
X Ayudante	11,25	15,76	0,79	0,70	0,09	1,56	0,56	3,70	19,46	0,19	19,65	Ayudante
XI Peón especializado	11,09	15,52	0,78	0,69	0,09	1,56	0,55	3,67	19,19	0,19	19,38	Peón especializado
XII Peón ordinario	10,92	15,29	0,76	0,68	0,09	1,56	0,55	3,64	18,93	0,19	19,12	Peón ordinario

Maquinaria

Anejos

	IV7XXXRKZHUYXGRD2FNB4ETU7Y	Fecha y Hora	01/04/2024 11:56:55
Normativa	Este documento incorpora firma electrónica reconocida de acuerdo a la ley 6/2020, de 11 de noviembre, reguladora de determinados aspectos de los servicios electrónicos de confianza.		
Firmado por	HECTOR DIEGUEZ ARANDA (RESPONSABLE SERVICIO, XEFE, COORDINADOR/A)		
Firmado por	MARTA HERBÓN MEILÁN (TÉCNICO/A)		
Url de verificación	https://etramite.deputacionlugo.org/verifirma-lugo/code/IV7XXXRKZHUYXGRD2FNB4ETU7Y	Página	14/116



La fijación de los costes de la maquinaria que interviene en la ejecución de cada una de las unidades de obra del presente proyecto se ha establecido en base a los precios habituales del mercado en la zona.

Materiales

Los costes de los materiales básicos (por unidad de medida: m., m²., m³., kg., t., etc.) que integran cada unidad de obra se han determinado considerando las bases de precios actualizadas para el sector de la construcción y consultando precios de adquisición a diferentes proveedores, fundamentalmente de la zona donde se ubican las actuaciones proyectadas. En estos precios unitarios de materiales se consideran tanto el coste de adquisición como el de transporte del producto puesto en obra.

Por su gran repercusión en el presupuesto total de la obra, para el cálculo del coste del transporte de la mezcla bituminosa, se ha calculado la distancia a la obra de las cinco plantas de fabricación de hormigón bituminoso que actualmente se encuentran en funcionamiento en la provincia, adoptando como distancia en el cálculo del precio unitario la media de las tres plantas más cercanas. Dicho cálculo se refleja en la siguiente tabla:

Plantas	Distancia Media a	Castro de Rei
Xove	88,20	
Lourenzá	45,70	
Outeiro de Rei	23,70	
Escairón	101,00	
Quiroga	110,00	
	Suma 3 más cercanas	157,60
	Media 3 más cercanas	52,53

A continuación se incluyen los listados de los precios simples de maquinaria y materiales considerados así como la relación de los precios descompuestos de todas las unidades de obra empleadas para la configuración del presupuesto de ejecución material.

Anejos

	IV7XXXRKZHUYXGRD2FNB4ETU7Y	Fecha y Hora	01/04/2024 11:56:55
Normativa	Este documento incorpora firma electrónica reconocida de acuerdo a la ley 6/2020, de 11 de noviembre, reguladora de determinados aspectos de los servicios electrónicos de confianza.		
Firmado por	HECTOR DIEGUEZ ARANDA (RESPONSABLE SERVICIO, XEFE, COORDINADOR/A)		
Firmado por	MARTA HERBÓN MEILÁN (TÉCNICO/A)		
Url de verificación	https://etramite.deputacionlugo.org/verifirma-lugo/code/IV7XXXRKZHUYXGRD2FNB4ETU7Y	Página	15/116



CUADRO DE MANO DE OBRA

Nº	DESIGNACION	IMPORTE		
		PRECIO (Euros)	CANTIDAD (Horas)	TOTAL (Euros)
1	Encargado	23,16	26,201 h	606,82
2	Capataz	22,87	20,200 h	461,97
3	Oficial 1ª	20,19	115,988 h	2.341,80
4	Oficial 2ª	19,91	46,348 h	922,79
5	Peón especializado	19,38	66,647 h	1.291,62
6	Peón ordinario	19,12	27,390 h	523,70
Importe Total				6.148,70

Rehabilitación de firme LU-P-1105 "Ponte de Outeiro (LU-120) - Quintela (LU-P-1611), pk 3...

	IV7XXXRKZHUYXGRD2FNB4ETU7Y	Fecha y Hora	01/04/2024 11:56:55
Normativa	Este documento incorpora firma electrónica reconocida de acuerdo a la ley 6/2020, de 11 de noviembre, reguladora de determinados aspectos de los servicios electrónicos de confianza.		
Firmado por	HECTOR DIEGUEZ ARANDA (RESPONSABLE SERVICIO, XEFE, COORDINADOR/A)		
Firmado por	MARTA HERBÓN MEILÁN (TÉCNICO/A)		
Url de verificación	https://etramite.deputacionlugo.org/verifirma-lugo/code/IV7XXXRKZHUYXGRD2FNB4ETU7Y	Página	16/116



CUADRO DE MATERIALES

Nº	DESIGNACION	IMPORTE		
		PRECIO (Euros)	CANTIDAD EMPLEADA	TOTAL (Euros)
1	Perfil IPN de 80 a 180 mm.	0,93	129,600 kg	120,53
2	Acero en tubo circular	1,03	127,980 kg	131,82
3	Árido de machaqueo A4/2, A6/4, A8/4, A12/6, A16/8 ó A20/12 LA<30	7,68	625,956 t	4.807,34
4	Emulsión asfáltica C60B3 (ECR-1)	0,46	6.199,300 kg	2.851,68
5	Betún B 50/70 a pie de planta	625,00	73,550 t.	45.968,75
6	Fuel-oil pesado 2,7 S tipo 1	0,43	10.171,779 kg	4.373,86
7	Árido machaqueo 0/6 D.A.<30	8,14	860,689 t.	7.006,01
8	Filler calizo M.B.C.	36,62	78,244 t.	2.865,30
9	Hormigón HM-20/P/20/I central	90,00	0,280 m3	25,20
10	E. glicero. 1*cal. col. Montosintetic bri.	12,48	1,080 l.	13,48
11	Imp. antiox.+cat amb. Marinas Imprisol+C	14,43	1,800 l.	25,97
12	Pequeño material	1,00	0,900 ud	0,90
13	Pintura acrílica en base acuosa	1,40	402,120 kg	562,97
14	Microesferas vidrio tratadas	0,92	268,080 kg	246,63
15	Hito kilométrico reflex. 60x40 cm.	37,85	2,000 ud	75,70
16	Poste galvanizado 80x40x2 mm.	8,75	4,000 m.	35,00
	Importe Total			69.111,14

Rehabilitación de firme LU-P-1105 "Ponte de Outeiro (LU-120) - Quintela (LU-P-1611), pk 3...

	IV7XXXRKZHUYXGRD2FNB4ETU7Y	Fecha y Hora	01/04/2024 11:56:55
Normativa	Este documento incorpora firma electrónica reconocida de acuerdo a la ley 6/2020, de 11 de noviembre, reguladora de determinados aspectos de los servicios electrónicos de confianza.		
Firmado por	HECTOR DIEGUEZ ARANDA (RESPONSABLE SERVICIO, XEFE, COORDINADOR/A)		
Firmado por	MARTA HERBÓN MEILÁN (TÉCNICO/A)		
Url de verificación	https://etramite.deputacionlugo.org/verifirma-lugo/code/IV7XXXRKZHUYXGRD2FNB4ETU7Y	Página	17/116



CUADRO DE MAQUINARIA

Nº	DESIGNACIÓN	IMPORTE		
		PRECIO (Euros)	CANTIDAD (Horas)	TOTAL (Euros)
1	Furgoneta	7,47	18,000 h	134,46
2	Camión basculante 4x2 con cesta y pluma	18,24	18,000 h.	328,32
3	Motosoldadora eléct. 5 KVAs	2,70	9,000 h.	24,30
4	Camión rígido con caja basculante 6x6	36,97	13,190 h	487,63
5	Cisterna agua s/camión 10.000 l	30,14	4,695 h.	141,51
6	Excavad. hidráulica neumáticos	52,38	18,466 h.	967,25
7	Motoniveladora con bastidor articulado	56,68	10,552 h	598,09
8	Camión cisterna para riegos asfálticos	42,56	12,399 h	527,70
9	Compactador asfált.neum.aut. 12/22t.	49,91	15,649 h.	781,04
10	Pala cargadora neumáticos 85 CV/1,2m3	45,98	15,649 h.	719,54
11	Camión bañera articulado entre 30 y 40 t	46,83	15,649 h.	732,84
12	Extended.asfáltica cadenas 2,5/6m.110CV	78,80	15,649 h.	1.233,14
13	Rodillo vibrante autoprop. tándem 10 t.	47,33	15,649 h.	740,67
14	Barredora autopropulsada	10,78	24,797 h.	267,31
15	km transporte MBC	0,07	82.203,619 t	5.754,25
16	Desplazamiento equipo 5000 tm M.B.	90,00	7,824 ud	704,16
17	Pta.asfált.caliente discontinua 160 t/h	240,00	15,649 h.	3.755,76
18	Camión con caja fija y grua auxiliar	30,03	0,300 h	9,01
19	Retropala mixta	26,12	1,000 h.	26,12
20	Dumper convencional 2.000 kg.	5,00	11,158 h.	55,79
21	Camión rígido con caja basculante, 6 x 6	33,28	1,000 h	33,28
22	Barredora remolcada c/motor auxiliar	10,51	16,718 h.	175,71
23	Tractor con cisterna para riego de 8 m3	22,49	1,000 h	22,49
24	Ahoyadora gasolina 1 persona	6,56	0,600 h.	3,94
25	Equipo pintabanda aplic. convencional	30,12	16,930 h.	509,93
Importe Total				18.734,24

Rehabilitación de firme LU-P-1105 "Ponte de Outeiro (LU-120) - Quintela (LU-P-1611), pk 3...

	IV7XXXRKZHUYXGRD2FNB4ETU7Y	Fecha y Hora	01/04/2024 11:56:55
Normativa	Este documento incorpora firma electrónica reconocida de acuerdo a la ley 6/2020, de 11 de noviembre, reguladora de determinados aspectos de los servicios electrónicos de confianza.		
Firmado por	HECTOR DIEGUEZ ARANDA (RESPONSABLE SERVICIO, XEFE, COORDINADOR/A)		
Firmado por	MARTA HERBÓN MEILÁN (TÉCNICO/A)		
Url de verificación	https://etramite.deputacionlugo.org/verifirma-lugo/code/IV7XXXRKZHUYXGRD2FNB4ETU7Y	Página	18/116



PRECIOS DESCOMPUESTOS

	IV7XXXRKZHUYXGRD2FNB4ETU7Y	Fecha y Hora	01/04/2024 11:56:55
Normativa	Este documento incorpora firma electrónica reconocida de acuerdo a la ley 6/2020, de 11 de noviembre, reguladora de determinados aspectos de los servicios electrónicos de confianza.		
Firmado por	HECTOR DIEGUEZ ARANDA (RESPONSABLE SERVICIO, XEFE, COORDINADOR/A)		
Firmado por	MARTA HERBÓN MEILÁN (TÉCNICO/A)		
Url de verificación	https://etramite.deputacionlugo.org/verifirma-lugo/code/IV7XXXRKZHUYXGRD2FNB4ETU7Y	Página	19/116



PRECIOS DESCOMPUESTOS

Num.	Código	Ud	Descripción	Total
1	AS05.01	PA	Partida alzada de abono íntegro para el cumplimiento de todas las medidas recogidas en el Plan de gestión de residuos.	
			Sin descomposición	566,04
			6,000 % Costes Indirectos	33,96
			Total por PA	600,00
			Son SEISCIENTOS EUROS .	
2	AS06.01	PA	Partida alzada de abono íntegro para el cumplimiento de todas las medidas de seguridad y salud que se deberán recoger en el Plan de Seguridad y salud así como para la señalización de las obras durante su ejecución.	
			Sin descomposición	1.132,08
			6,000 % Costes Indirectos	67,92
			Total por PA	1.200,00
			Son MIL DOSCIENTOS EUROS .	
3	BP22_01_01	m	Reapertura, perfilado y refino de cuneta de sección triangular, en tierras, por ambas márgenes hasta 1,5 m de ancho incluyendo retirada de vegetación, excavación y carga de aterramientos, perfilado para restaurar la sección original manteniendo la berma, con transporte de todos los productos resultantes a vertedero autorizado o gestor de residuos.	
	MO24_01	0,004	h Encargado	23,16
	MO24_06	0,004	h Peón especializado	19,38
	MAQ22_05	0,007	h. Excavad. hidráulica neumáticos	52,38
	MAQ22_02	0,005	h Camión rígido con caja basculante 6x6	36,97
	MAQ22_07	0,004	h Motoniveladora con bastidor articulado	56,68
			6,000 % Costes Indirectos	0,95
			Total por m	1,01
			Son UN EURO CON UN CÉNTIMO .	
4	BP22_07_01	m2	Riego de adherencia, con emulsión asfáltica catiónica de rotura rápida ECR-1 con una dotación de 0,50 kg/m2, incluso barrido y limpieza previa de la superficie.	
	MO24_04	0,001	h Oficial 2*	19,91
	MO24_06	0,002	h Peón especializado	19,38
	MAQ22_94	0,002	h. Barredora autopropulsada	10,78
	MAQ22_10	0,001	h Camión cisterna para riegos asfálticos	42,56
	MAT22_06	0,500	kg Emulsión asfáltica C60B3 (ECR-1)	0,46
			6,000 % Costes Indirectos	0,35
			Total por m2	0,37
			Son TREINTA Y SIETE CÉNTIMOS .	

Rehabilitación de firme LU-P-1105 "Ponte de Outeiro (LU-120) - Quintela (LU-P-1611), pk...

	IV7XXXRKZHUYXGRD2FNB4ETU7Y	Fecha y Hora	01/04/2024 11:56:55
Normativa	Este documento incorpora firma electrónica reconocida de acuerdo a la ley 6/2020, de 11 de noviembre, reguladora de determinados aspectos de los servicios electrónicos de confianza.		
Firmado por	HECTOR DIEGUEZ ARANDA (RESPONSABLE SERVICIO, XEFE, COORDINADOR/A)		
Firmado por	MARTA HERBÓN MEILÁN (TÉCNICO/A)		
Url de verificación	https://etramite.deputacionlugo.org/verifirma-lugo/code/IV7XXXRKZHUYXGRD2FNB4ETU7Y	Página	20/116



PRECIOS DESCOMPUESTOS

Num.	Código	Ud	Descripción	Total
5	BP22_08D4...	t.	Mezcla bituminosa en caliente tipo AC16 surf B50/70 D (antigua D-12 en capa de rodadura), con áridos con desgaste de los ángeles < 30, fabricada y puesta en obra, extendido y compactación, incluso filler de aportación y betún.	
	MO24_01	0,010	h Encargado	23,16
	MO24_03	0,020	h Oficial 1ª	20,19
	MO24_04	0,010	h Oficial 2ª	19,91
	MO24_06	0,020	h Peón especializado	19,38
	MAQ22_12	0,010	h. Pala cargadora neumáticos 85 CV/1,2m3	45,98
	MAQ22_99	0,010	h. Pta.asfált.caliente discontinua 160 t/h	240,00
	MAQ22_13	0,010	h. Camión bañera articulado entre 30 y 40 t	46,83
	MAQ22_14	0,010	h. Extended.asfáltica cadenas 2,5/6m.110CV	78,80
	MAQ22_15	0,010	h. Rodillo vibrante autoprop. tándem 10 t.	47,33
	MAQ22_11	0,010	h. Compactador asfált.neum.aut. 12/22t.	49,91
	MAQ22_04	0,003	h. Cisterna agua s/camión 10.000 l	30,14
	MAQ22_98	0,005	ud Desplazamiento equipo 5000 tm M.B.	90,00
	MAQ22_96	52,530	t km transporte MBC	0,07
	MAT22_07	0,047	t. Betún B 50/70 a pie de planta	625,00
	MAT22_08	6,500	kg Fuel-oil pesado 2,7 S tipo 1	0,43
	MAT22_04	0,400	t Árido de machaqueo A4/2, A6/4, A8/4, A12/6, A16/8 ó A20/12 LA<30	7,68
	MAT22_09	0,550	t. Árido machaqueo 0/6 D.A.<30	8,14
	MAT22_10	0,050	t. Filler calizo M.B.C.	36,62
			6,000 % Costes Indirectos	52,09
			Total por t.	55,22

Son CINCUENTA Y CINCO EUROS CON VEINTIDOS CÉNTIMOS .

6	CN21_02.1...	m.	Barandilla metálica galvanizada y pintada, tipo "jamón", colocada mediante placas de anclaje, con postes IPN140 y perfiles circulares 50x2 mm. con una altura de 1,20 m., totalmente instalada y terminada	
	MO24_02	1,000	h Capataz	22,87
	MO24_03	2,000	h Oficial 1ª	20,19
	MO24_04	1,000	h Oficial 2ª	19,91
	CN2021_06	1,000	h Furgoneta	7,47
	CN2021_11	1,000	h. Camión basculante 4x2 con cesta y pluma	18,24
	CN2021_301	7,200	kg Perfil IPN de 80 a 180 mm.	0,93
	CN2021_302	7,110	kg Acero en tubo circular	1,03
	CN2021_42	0,500	h. Motosoldadora eléct. 5 KVA	2,70
			6,000 % Costes Indirectos	124,24
			Total por m.	131,69

Son CIENTO TREINTA Y UN EUROS CON SESENTA Y NUEVE CÉNTIMOS .

Rehabilitación de firme LU-P-1105 "Ponte de Outeiro (LU-120) - Quintela (LU-P-1611), pk...

	IV7XXXRKZHUYXGRD2FNB4ETU7Y	Fecha y Hora	01/04/2024 11:56:55
Normativa	Este documento incorpora firma electrónica reconocida de acuerdo a la ley 6/2020, de 11 de noviembre, reguladora de determinados aspectos de los servicios electrónicos de confianza.		
Firmado por	HECTOR DIEGUEZ ARANDA (RESPONSABLE SERVICIO, XEFE, COORDINADOR/A)		
Firmado por	MARTA HERBÓN MEILÁN (TÉCNICO/A)		
Url de verificación	https://etramite.deputacionlugo.org/verifirma-lugo/code/IV7XXXRKZHUYXGRD2FNB4ETU7Y	Página	21/116



PRECIOS DESCOMPUESTOS

Num.	Código	Ud	Descripción	Total
7	DR17mp.02...	ud	Limpieza de obra de drenaje transversal de sección circular, cuadrada o rectangular hasta 1,5 m2 de sección y hasta 10 m de longitud, con medios manuales y mecánicos hasta lograr la restitución de la sección completa, incluso carga y transporte de materiales retirados a vertedero autorizado.	
	MO24_02	1,000	h Capataz	22,87
	MO24_03	2,000	h Oficial 1ª	20,19
	MO24_07	2,000	h Peón ordinario	19,12
	MP_M05RN0...	0,500	h. Retropala mixta	26,12
	MP_M07CB0...	0,500	h Camión rígido con caja basculante, 6 x 6	33,28
	MP_M08CA0...	0,500	h Tractor con cisterna para riego de 8 m3	22,49
		6,000	% Costes Indirectos	142,44
			Total por ud	150,99
			Son CIENTO CINCUENTA EUROS CON NOVENTA Y NUEVE CÉNTIMOS .	
8	DR17mp.030	m.	Pintura al esmalte sobre barandilla metálica, incluso limpieza previa con cepillo metálico y capa antioxidante, totalmente terminada.	
	MO24_03	1,200	h Oficial 1ª	20,19
	MP_P25OU0...	0,100	l. Imp. antiox.+cat amb. Marinas Imripol+C	14,43
	MP_P25JA0...	0,060	l. E. glicero. 1ªcal. col. Montosintetic bri.	12,48
	MP_P25WW2...	0,050	ud Pequeño material	1,00
		6,000	% Costes Indirectos	26,47
			Total por m.	28,06
			Son VEINTIOCHO EUROS CON SEIS CÉNTIMOS .	
9	SB17mp.002	m.	Marca vial reflexiva blanca/amarilla, de 10 cm. de ancho, ejecutada con pintura acrílica en base acuosa con una dotación de 720 gr./m2 y aplicación de microesferas de vidrio con una dotación de 480 gr./m2, incluso premarcaje y limpieza y preparación de la superficie a pintar.	
	MO24_03	0,004	h Oficial 1ª	20,19
	MO24_07	0,004	h Peón ordinario	19,12
	MP_M07AC0...	0,002	h. Dumper convencional 2.000 kg.	5,00
	MP_M08B020	0,003	h. Barredora remolcada c/motor auxiliar	10,51
	MP_M11SP0...	0,003	h. Equipo pintabanda aplic. convencional	30,12
	MP_P27EH0...	0,072	kg Pintura acrílica en base acuosa	1,40
	MP_P27EH0...	0,048	kg Microesferas vidrio tratadas	0,92
		6,000	% Costes Indirectos	0,43
			Total por m.	0,46
			Son CUARENTA Y SEIS CÉNTIMOS .	

Rehabilitación de firme LU-P-1105 "Ponte de Outeiro (LU-120) - Quintela (LU-P-1611), pk...

	IV7XXXRKZHUYXGRD2FNB4ETU7Y	Fecha y Hora	01/04/2024 11:56:55
Normativa	Este documento incorpora firma electrónica reconocida de acuerdo a la ley 6/2020, de 11 de noviembre, reguladora de determinados aspectos de los servicios electrónicos de confianza.		
Firmado por	HECTOR DIEGUEZ ARANDA (RESPONSABLE SERVICIO, XEFE, COORDINADOR/A)		
Firmado por	MARTA HERBÓN MEILÁN (TÉCNICO/A)		
Url de verificación	https://etramite.deputacionlugo.org/verifirma-lugo/code/IV7XXXRKZHUYXGRD2FNB4ETU7Y	Página	22/116



PRECIOS DESCOMPUESTOS

Num.	Código	Ud	Descripción	Total
10	SB17mp.005	m2	Pintura reflexiva acrílica en cebreados, flechas, textos y símbolos, realmente pintado, incluso barrido previo y premarcaje sobre el pavimento.	
	MO24_03	0,100	h Oficial 1*	20,19
	MO24_07	0,100	h Peón ordinario	19,12
	MP_M07AC0...	0,015	h. Dumper convencional 2.000 kg.	5,00
	MP_M08B020	0,015	h. Barredora remolcada c/motor auxiliar	10,51
	MP_M11SP0...	0,100	h. Equipo pintabanda aplic. convencional	30,12
	MP_P27EH0...	0,720	kg Pintura acrílica en base acuosa	1,40
	MP_P27EH0...	0,480	kg Microesferas vidrio tratadas	0,92
		6,000 %	Costes Indirectos	8,63
Total por m2				9,15

Son NUEVE EUROS CON QUINCE CÉNTIMOS .

11	SB17mp.039	ud	Hito kilométrico de dimensiones 60x40 cm., reflexivo nivel II incluso poste galvanizado de sustentación y cimentación, colocado.	
	MO24_04	0,150	h Oficial 2*	19,91
	MO24_07	0,150	h Peón ordinario	19,12
	MP_M11SA0...	0,150	h. Ahoyadora gasolina 1 persona	6,56
	MP_P27ER5...	1,000	ud Hito kilométrico reflex. 60x40 cm.	37,85
	MP_P27EW0...	2,000	m. Poste galvanizado 80x40x2 mm.	8,75
	MP_P01HM0...	0,050	m3 Hormigón HM-20/P/20/I central	90,00
		6,000 %	Costes Indirectos	66,69
Total por ud				70,69

Son SETENTA EUROS CON SESENTA Y NUEVE CÉNTIMOS .

12	SB17mp.046	ud	Reparación de cualquier señal, incluso traslado de la misma dentro del ámbito territorial, atornillado y limpieza de la placa, reparación de abolladuras y pequeños desperfectos, colocación, excavación y cimentación, sin incluir poste ni placa.	
	MO24_02	0,200	h Capataz	22,87
	MO24_03	0,600	h Oficial 1*	20,19
	MO24_07	0,600	h Peón ordinario	19,12
	MP_M11SA0...	0,300	h. Ahoyadora gasolina 1 persona	6,56
	MP_M002M	0,300	h Camión con caja fija y grua auxiliar	30,03
	MP_P01HM0...	0,180	m3 Hormigón HM-20/P/20/I central	90,00
		6,000 %	Costes Indirectos	55,33
Total por ud				58,65

Son CINCUENTA Y OCHO EUROS CON SESENTA Y CINCO CÉNTIMOS .

Rehabilitación de firme LU-P-1105 "Ponte de Outeiro (LU-120) - Quintela (LU-P-1611), pk...

	IV7XXXRKZHUYXGRD2FNB4ETU7Y	Fecha y Hora	01/04/2024 11:56:55
Normativa	Este documento incorpora firma electrónica reconocida de acuerdo a la ley 6/2020, de 11 de noviembre, reguladora de determinados aspectos de los servicios electrónicos de confianza.		
Firmado por	HECTOR DIEGUEZ ARANDA (RESPONSABLE SERVICIO, XEFE, COORDINADOR/A)		
Firmado por	MARTA HERBÓN MEILÁN (TÉCNICO/A)		
Url de verificación	https://etramite.deputacionlugo.org/verifirma-lugo/code/IV7XXXRKZHUYXGRD2FNB4ETU7Y	Página	23/116



ANEJO 1.2.2. Señalización de las obras

Anejos

	IV7XXXRKZHUYXGRD2FNB4ETU7Y	Fecha y Hora	01/04/2024 11:56:55
Normativa	Este documento incorpora firma electrónica reconocida de acuerdo a la ley 6/2020, de 11 de noviembre, reguladora de determinados aspectos de los servicios electrónicos de confianza.		
Firmado por	HECTOR DIEGUEZ ARANDA (RESPONSABLE SERVICIO, XEFE, COORDINADOR/A)		
Firmado por	MARTA HERBÓN MEILÁN (TÉCNICO/A)		
Url de verificación	https://etramite.deputacionlugo.org/verifirma-lugo/code/IV7XXXRKZHUYXGRD2FNB4ETU7Y	Página	24/116



La Orden Ministerial, de 31 de agosto de 1987, por la que se aprueba la *Instrucción 8.3-IC sobre señalización, balizamiento, defensa, limpieza y terminación de obras fijas en vías fuera de poblado* establece que "[...] En todo proyecto cuyo presupuesto rebase los 100 millones de pesetas y cuya realización afecte a la circulación en una vía de la red de interés general del Estado, en servicio fuera de poblado, se incluirán:

A) En un anexo a la memoria, un estudio justificativo de las soluciones adoptadas conforme a la Instrucción 8.3-IC para la señalización, balizamiento y, en su caso, defensa de la obras previstas en el proyecto. [...]"

Aunque la realización del presente proyecto no afecte a la circulación en vías de interés general del Estado, se adopta la anterior Orden Ministerial como legislación supletoria y, en su cumplimiento, se redacta el presente anejo a la memoria.

De acuerdo con la citada Instrucción, el Contratista de la obra, cuando esta se realice por contrata, determinará las medidas que deberán adoptarse en cada ocasión. El Director de la obra podrá introducir las modificaciones y ampliaciones que considere adecuadas para cada tajo, mediante las oportunas órdenes escritas, las cuales serán de obligado cumplimiento por parte del Contratista.

Este anejo, por tanto, no pretende suplir la mencionada obligación del Contratista sino más bien servirle de orientación en tan importante cometido.

Por la tipología de las vías donde se realizarán los trabajos objeto de este proyecto, sólo se consideran dos casuísticas en lo que refiere a la ordenación de la circulación en presencia de las obras:

1.- Vía de doble sentido de circulación, calzada única con dos carriles, con obstáculo en la calzada, de forma que se requiera disminuir en uno el número de carriles abiertos a la circulación.

En este caso será preciso ordenar la circulación en sentido único alternativo, con la consiguiente demora para la misma. Los efectos de esta ordenación deberán analizarse por si fuera más conveniente implantar otra, como por ejemplo, un desvío provisional. Normalmente no será necesario establecer carriles provisionales balizados, ni siquiera para los vehículos cuyo carril sea el afectado por las obras. Para cada sentido de circulación, habrá que disponer:

- Señalización de aviso (TP-18) complementada por un cajetín que indique la distancia a la línea de detención.
- Limitación de velocidad (TR-301) hasta la detención total.
- Prohibición de adelantamiento (TR-305).

Deberá tenerse en cuenta, sobre todo, con intensidades elevadas de circulación, la progresión hacia atrás de la cola formada por los vehículos detenidos, cuya longitud puede rebasar incluso la señal TP-18 y alcanzar zonas de visibilidad restringida, con el consiguiente peligro de accidentes por alcance. Donde se considere necesario en función de la visibilidad disponibles y de la intensidad y velocidad previsibles de la circulación:

- Deberá reajustarse la posición de la señal TP-18 o aumentar su número para tener en cuenta la presencia de la cola.
- De día, deberá disponerse por cada lado un agente -con chaleco luminiscente-

Anejos

	IV7XXXRKZHUYXGRD2FNB4ETU7Y	Fecha y Hora	01/04/2024 11:56:55
Normativa	Este documento incorpora firma electrónica reconocida de acuerdo a la ley 6/2020, de 11 de noviembre, reguladora de determinados aspectos de los servicios electrónicos de confianza.		
Firmado por	HECTOR DIEGUEZ ARANDA (RESPONSABLE SERVICIO, XEFE, COORDINADOR/A)		
Firmado por	MARTA HERBÓN MEILÁN (TÉCNICO/A)		
Url de verificación	https://etramite.deputacionlugo.org/verifirma-lugo/code/IV7XXXRKZHUYXGRD2FNB4ETU7Y	Página	25/116



provisto de una señal TM-1, quien deberá moverse en correspondencia con el final de la cola, para advertir de su presencia.

- o De noche deberá avisarse la presencia de los semáforos (TL-1) mediante señales TP-3 provistas de luces destellantes (TL-2, TL-3 o TL-4).

La ordenación en sentido único alternativo se llevará a cabo por uno de los tres sistemas siguientes:

- o Establecimiento de la prioridad de uno de los sentidos normalmente aquel cuyo carril no sea el afectado mediante señales fijas TR-5 y TR-6.
- o Ordenación regulada manualmente mediante las señales TM-2 y TM-3.
- o Ordenación regulada mediante semáforos.

2.- Vía de doble sentido de circulación, calzada única con dos carriles, con obstáculo en la calzada, de forma que se requiera el corte total de esta.

Cuando no sea posible el establecimiento de un desvío provisional para ambos sentidos de circulación, o al menos para uno, será preciso cortar la vía totalmente, ya que resultará imposible establecer el sentido único alternativo, y los vehículos se detendrán a ambos lados de la zona de obras. Esta detención será regulada mediante semáforos, y no podrá exceder de unos siete minutos si $IMD > 2.000$, ni de unos quince si $IMD < 1.000$, limitación que habrá que considerar al planificar las operaciones que den lugar al corte de la calzada.

Para cada sentido de circulación, habrá que disponer:

- o Señalización de aviso (TP-18), complementada por un cajetín que indique la distancia a la línea de detención.
- o Limitación de velocidad (TR-301) hasta la detención total
- o Prohibición de adelantamiento (TR-305).

Salvo justificación en contrario, deberán utilizarse exclusivamente los elementos y dispositivos de señalización, balizamiento y defensa incluidos en el catálogo que se contiene en el anexo 1 de la Instrucción 8.3-IC.

Deberá emplearse el mínimo número de señales que permita al conductor consciente prever y efectuar las maniobras necesarias con comodidad, evitando recargar su atención con señales innecesarias o cuyo mensaje sea evidente.

Toda señal que implique una prohibición u obligación deberá ser reiterada o anulada antes de que haya transcurrido un minuto desde que un conductor que circule a la velocidad prevista la haya divisado. No se podrá, por tanto, limitar por ejemplo la velocidad durante varios kilómetros mediante una sola señal genérica, sino que la limitación deberá ser reiterada a intervalos de un minuto y anulada en cuanto sea posible.

La señalización, balizamiento y, en su caso, defensa deberán ser modificadas e incluso retiradas por quien las colocó, tan pronto como varíe o desaparezca el obstáculo a la libre circulación que origino su colocación; y ello cualquiera que fuere el periodo de tiempo en que no resultaren necesarias, especialmente en horas nocturnas y días festivos.

A continuación se incluyen los ejemplos del *Manual de ejemplos de señalización de obras fijas* para facilitar la aplicación de la *Norma 8.3-IC, "Señalización de Obras"* que podrían ser de aplicación en las situaciones que la realización de la obra objeto de este proyecto genere:

Anejos

	IV7XXXRKZHUYXGRD2FNB4ETU7Y	Fecha y Hora	01/04/2024 11:56:55
Normativa	Este documento incorpora firma electrónica reconocida de acuerdo a la ley 6/2020, de 11 de noviembre, reguladora de determinados aspectos de los servicios electrónicos de confianza.		
Firmado por	HECTOR DIEGUEZ ARANDA (RESPONSABLE SERVICIO, XEFE, COORDINADOR/A)		
Firmado por	MARTA HERBÓN MEILÁN (TÉCNICO/A)		
Url de verificación	https://etramite.deputacionlugo.org/verifirma-lugo/code/IV7XXXRKZHUYXGRD2FNB4ETU7Y	Página	26/116



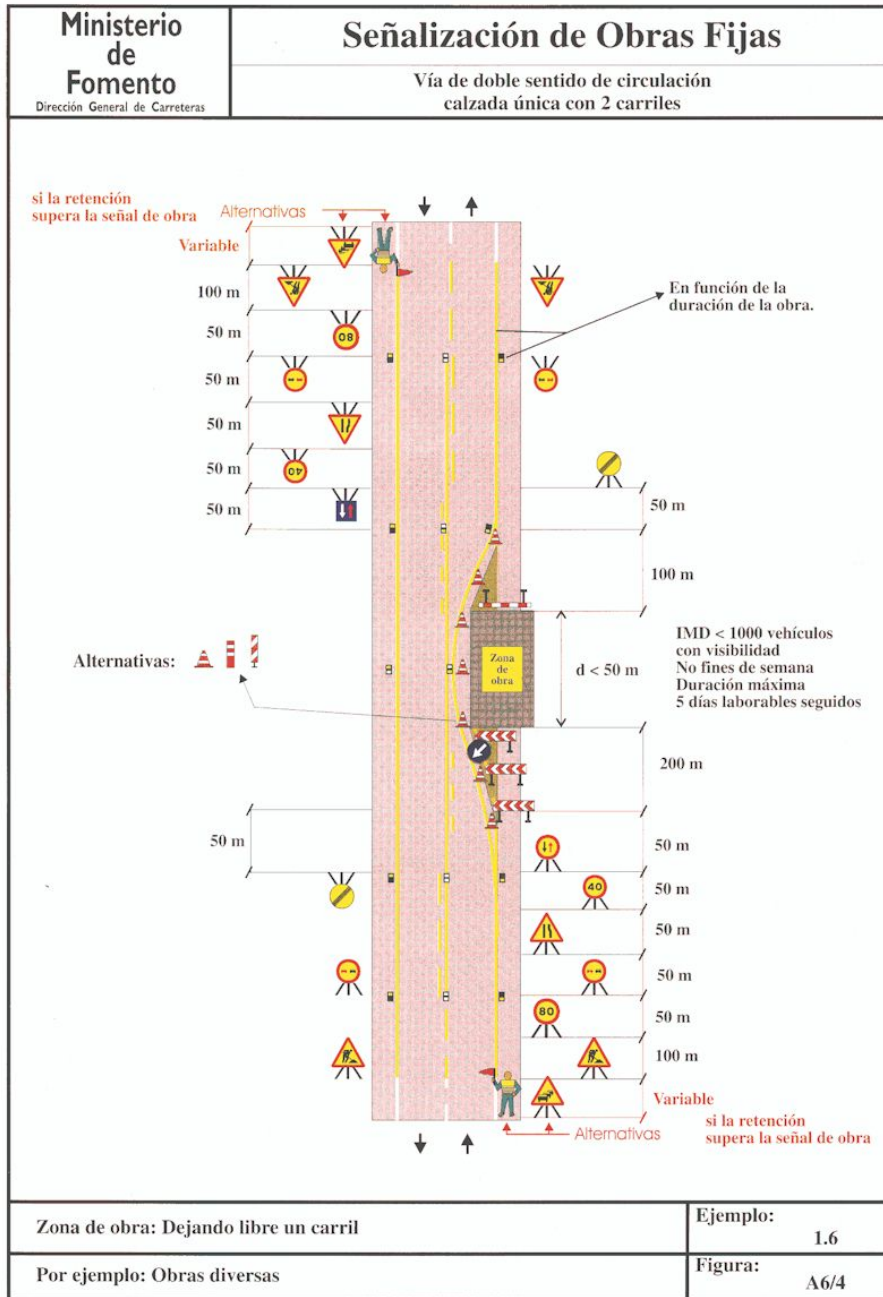

Anejos

	IV7XXXRKZHUYXGRD2FNB4ETU7Y	Fecha y Hora	01/04/2024 11:56:55
Normativa	Este documento incorpora firma electrónica reconocida de acuerdo a la ley 6/2020, de 11 de noviembre, reguladora de determinados aspectos de los servicios electrónicos de confianza.		
Firmado por	HECTOR DIEGUEZ ARANDA (RESPONSABLE SERVICIO, XEFE, COORDINADOR/A)		
Firmado por	MARTA HERBÓN MEILÁN (TÉCNICO/A)		
Url de verificación	https://etramite.deputacionlugo.org/verifirma-lugo/code/IV7XXXRKZHUYXGRD2FNB4ETU7Y	Página	27/116



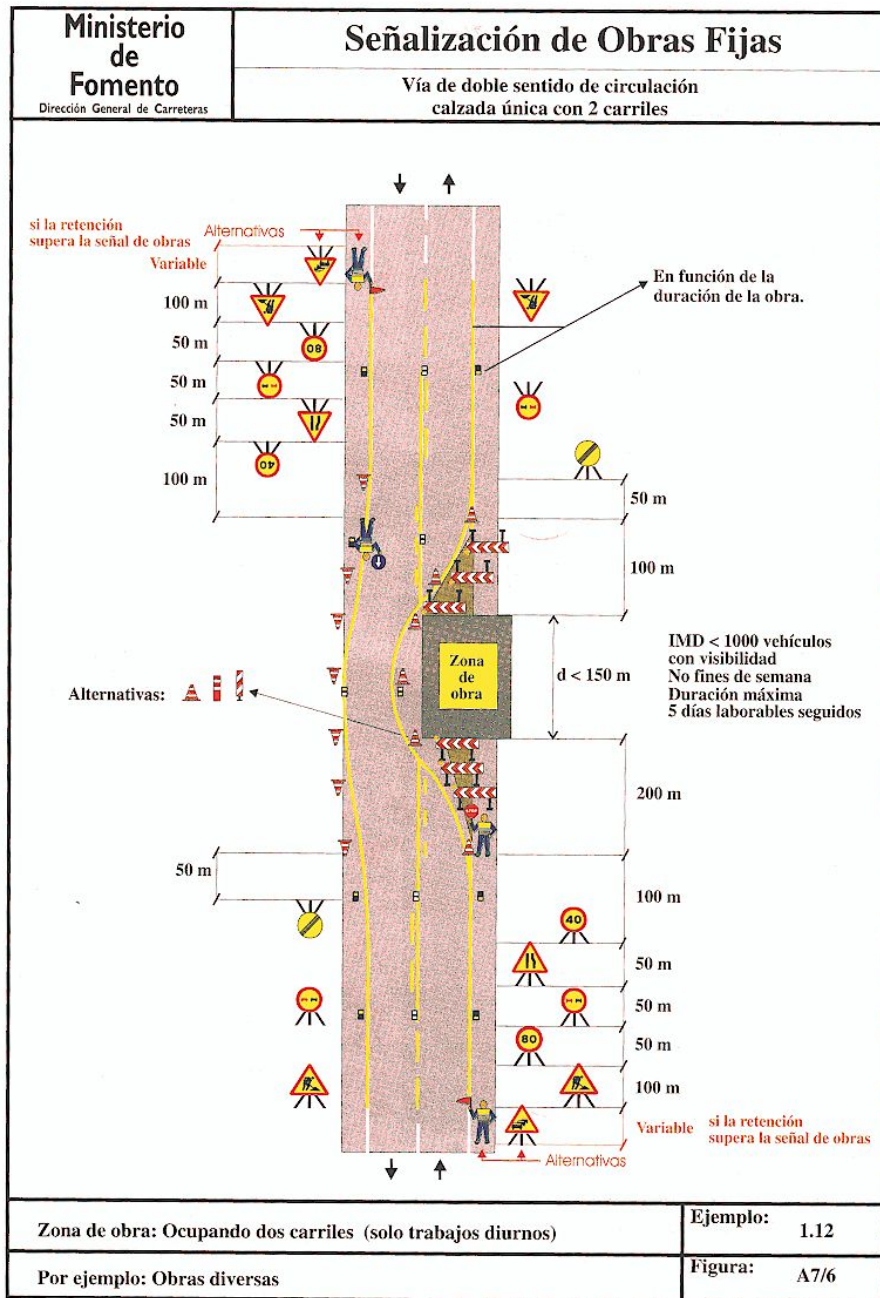

Anejos

	IV7XXXRKZHUYXGRD2FNB4ETU7Y	Fecha y Hora	01/04/2024 11:56:55
Normativa	Este documento incorpora firma electrónica reconocida de acuerdo a la ley 6/2020, de 11 de noviembre, reguladora de determinados aspectos de los servicios electrónicos de confianza.		
Firmado por	HECTOR DIEGUEZ ARANDA (RESPONSABLE SERVICIO, XEFE, COORDINADOR/A)		
Firmado por	MARTA HERBÓN MEILÁN (TÉCNICO/A)		
Url de verificación	https://etramite.deputacionlugo.org/verifirma-lugo/code/IV7XXXRKZHUYXGRD2FNB4ETU7Y	Página	28/116



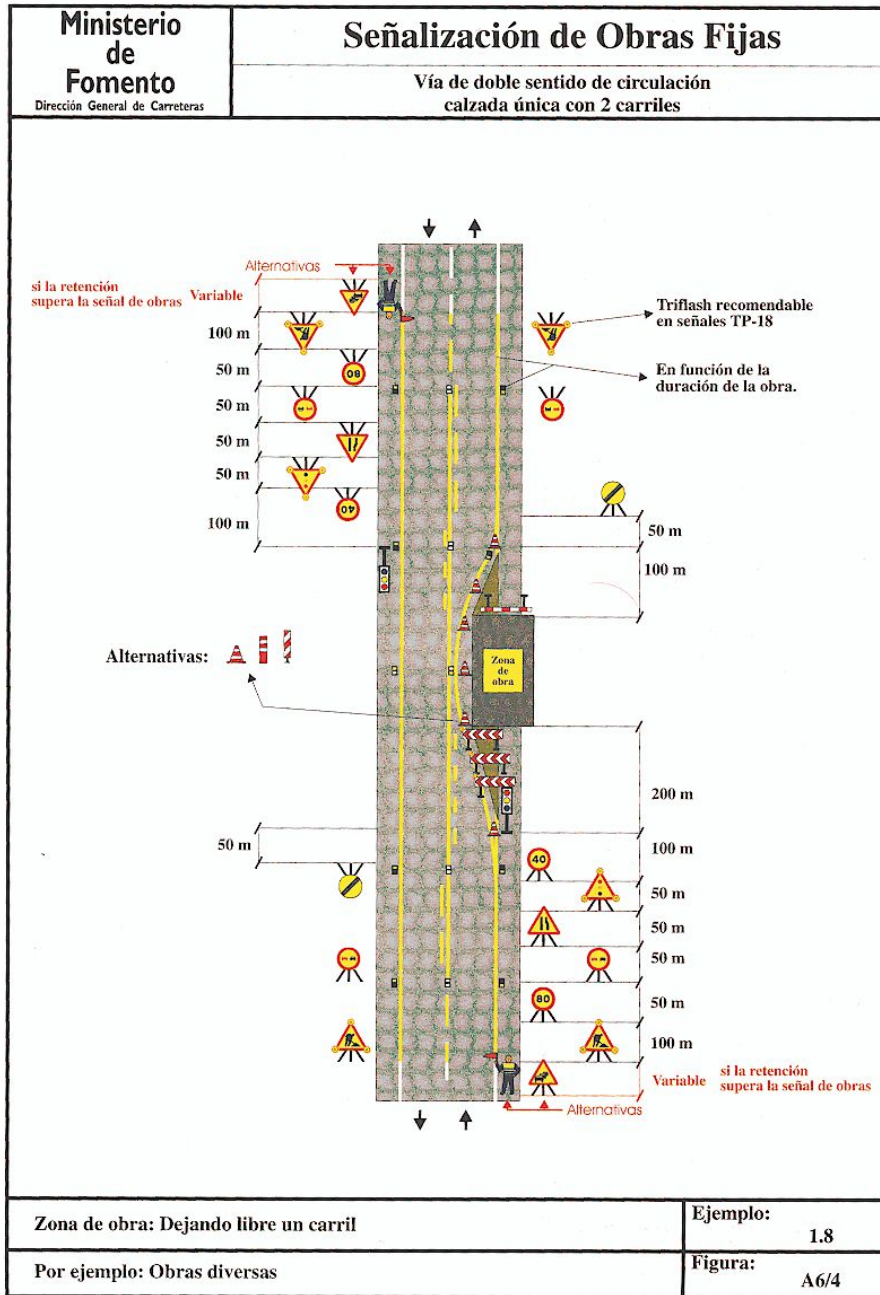

Anejos

	IV7XXXRKZHUYXGRD2FNB4ETU7Y	Fecha y Hora	01/04/2024 11:56:55
Normativa	Este documento incorpora firma electrónica reconocida de acuerdo a la ley 6/2020, de 11 de noviembre, reguladora de determinados aspectos de los servicios electrónicos de confianza.		
Firmado por	HECTOR DIEGUEZ ARANDA (RESPONSABLE SERVICIO, XEFE, COORDINADOR/A)		
Firmado por	MARTA HERBÓN MEILÁN (TÉCNICO/A)		
Url de verificación	https://etramite.deputacionlugo.org/verifirma-lugo/code/IV7XXXRKZHUYXGRD2FNB4ETU7Y	Página	29/116

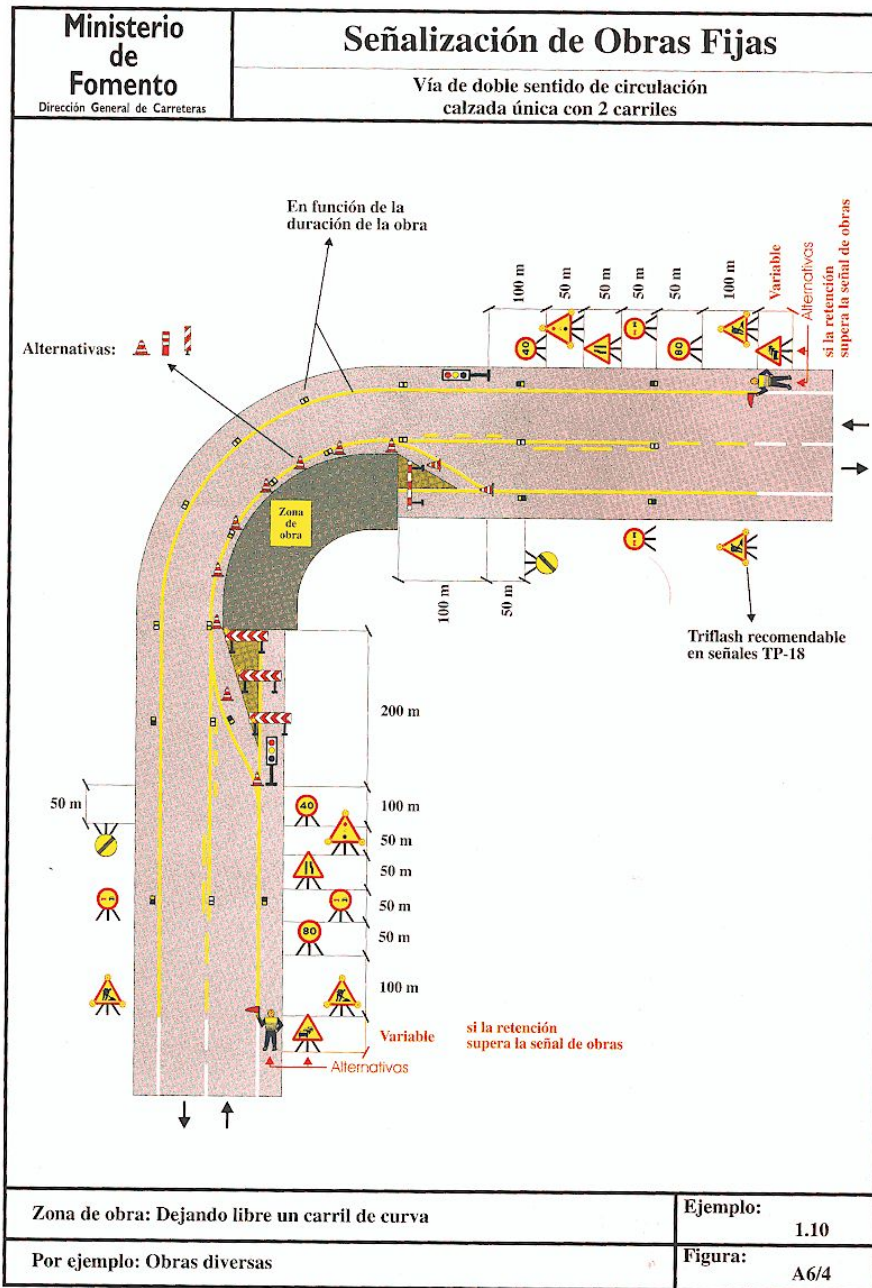

Anejos

	IV7XXXRKZHUYXGRD2FNB4ETU7Y	Fecha y Hora	01/04/2024 11:56:55
Normativa	Este documento incorpora firma electrónica reconocida de acuerdo a la ley 6/2020, de 11 de noviembre, reguladora de determinados aspectos de los servicios electrónicos de confianza.		
Firmado por	HECTOR DIEGUEZ ARANDA (RESPONSABLE SERVICIO, XEFE, COORDINADOR/A)		
Firmado por	MARTA HERBÓN MEILÁN (TÉCNICO/A)		
Url de verificación	https://etramite.deputacionlugo.org/verifirma-lugo/code/IV7XXXRKZHUYXGRD2FNB4ETU7Y	Página	30/116

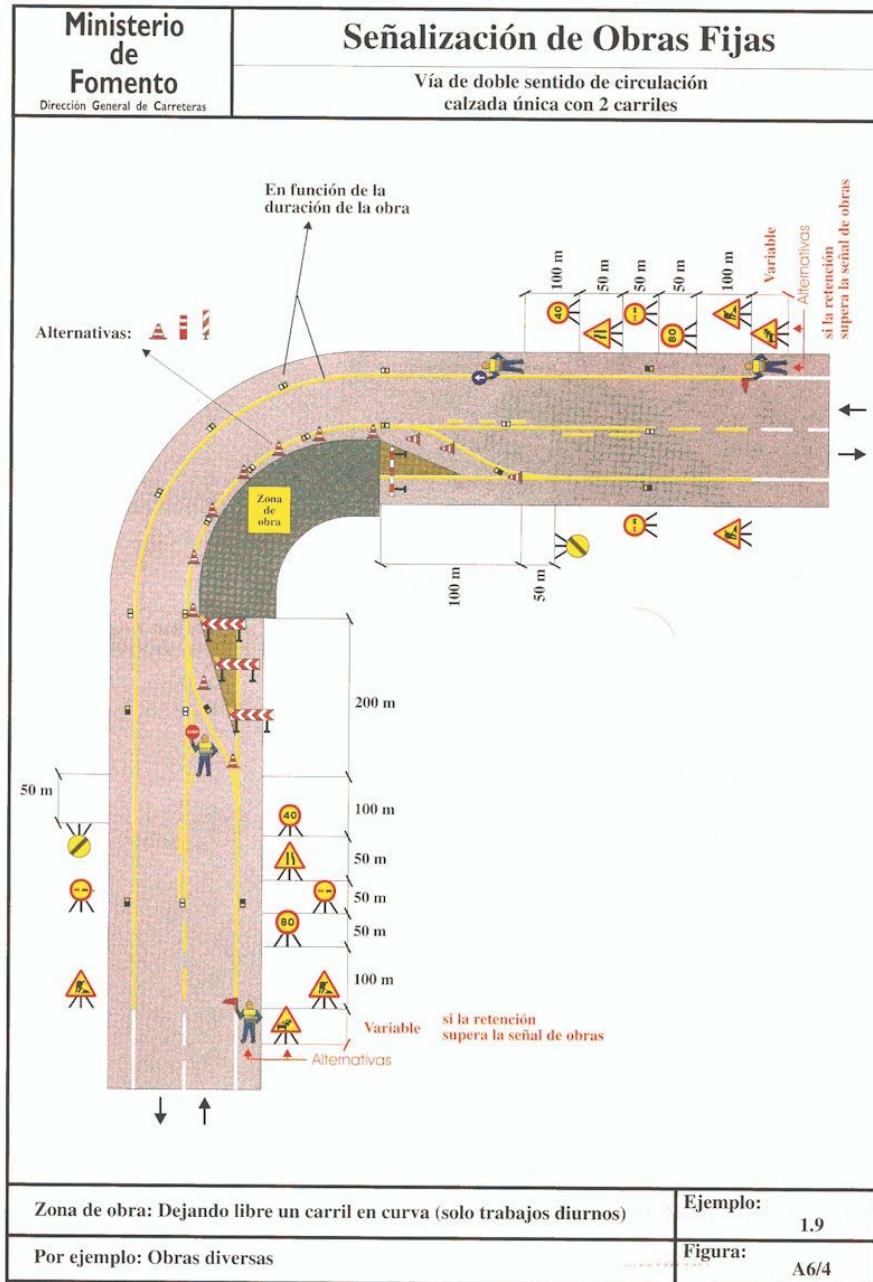

Anejos

	IV7XXXRKZHUYXGRD2FNB4ETU7Y	Fecha y Hora	01/04/2024 11:56:55
Normativa	Este documento incorpora firma electrónica reconocida de acuerdo a la ley 6/2020, de 11 de noviembre, reguladora de determinados aspectos de los servicios electrónicos de confianza.		
Firmado por	HECTOR DIEGUEZ ARANDA (RESPONSABLE SERVICIO, XEFE, COORDINADOR/A)		
Firmado por	MARTA HERBÓN MEILÁN (TÉCNICO/A)		
Url de verificación	https://etramite.deputacionlugo.org/verifirma-lugo/code/IV7XXXRKZHUYXGRD2FNB4ETU7Y	Página	31/116



ANEJO 1.2.3. Programa de trabajos

Anejos

	IV7XXXRKZHUYXGRD2FNB4ETU7Y	Fecha y Hora	01/04/2024 11:56:55
Normativa	Este documento incorpora firma electrónica reconocida de acuerdo a la ley 6/2020, de 11 de noviembre, reguladora de determinados aspectos de los servicios electrónicos de confianza.		
Firmado por	HECTOR DIEGUEZ ARANDA (RESPONSABLE SERVICIO, XEFE, COORDINADOR/A)		
Firmado por	MARTA HERBÓN MEILÁN (TÉCNICO/A)		
Url de verificación	https://etramite.deputacionlugo.org/verifirma-lugo/code/IV7XXXRKZHUYXGRD2FNB4ETU7Y	Página	32/116



La inclusión del presente anejo se realiza en cumplimiento del artículo 233.1, de la Ley 9/2017, de 8 de noviembre, de Contratos del Sector Público.

El programa de trabajos que a continuación se acompaña, tiene carácter indicativo y no tendrá carácter contractual en ningún caso debiendo el Contratista de la obra ceñirse a lo que la legislación vigente establece en relación con la presentación y cumplimiento del programa de trabajos o plan de obra y, en particular, a lo que establece el Pliego de prescripciones técnicas particulares de este proyecto.

Meses de plazo	1	2	Valoración total
Movimiento de tierras	2.664,38		2.664,38
Drenaje	301,98		301,98
Pavimentación	45.500,33	45.500,33	91.000,65
Señalización		5.656,01	5.656,01
Gestión de Residuos	300,00	300,00	600,00
Seguridad y Salud	600,00	600,00	1.200,00
TOTAL PARCIAL EJECUCIÓN MATERIAL	49.366,69	52.056,34	101.423,02
TOTAL ACUMULADO EJECUCIÓN MATERIAL		101.423,02	101.423,02
PRESUPUESTO ACUMULADO (SIN IVA)		120.693,39	120.693,39
PRESUPUESTO BASE DE LICITACIÓN			146.039,00

Anejos

	IV7XXXRKZHUYXGRD2FNB4ETU7Y	Fecha y Hora	01/04/2024 11:56:55
Normativa	Este documento incorpora firma electrónica reconocida de acuerdo a la ley 6/2020, de 11 de noviembre, reguladora de determinados aspectos de los servicios electrónicos de confianza.		
Firmado por	HECTOR DIEGUEZ ARANDA (RESPONSABLE SERVICIO, XEFE, COORDINADOR/A)		
Firmado por	MARTA HERBÓN MEILÁN (TÉCNICO/A)		
Url de verificación	https://etramite.deputacionlugo.org/verifirma-lugo/code/IV7XXXRKZHUYXGRD2FNB4ETU7Y	Página	33/116



ANEJO 1.2.4. Estudio geotécnico

Anejos

	IV7XXXRKZHUYXGRD2FNB4ETU7Y	Fecha y Hora	01/04/2024 11:56:55
Normativa	Este documento incorpora firma electrónica reconocida de acuerdo a la ley 6/2020, de 11 de noviembre, reguladora de determinados aspectos de los servicios electrónicos de confianza.		
Firmado por	HECTOR DIEGUEZ ARANDA (RESPONSABLE SERVICIO, XEFE, COORDINADOR/A)		
Firmado por	MARTA HERBÓN MEILÁN (TÉCNICO/A)		
Url de verificación	https://etramite.deputacionlugo.org/verifirma-lugo/code/IV7XXXRKZHUYXGRD2FNB4ETU7Y	Página	34/116



La inclusión del presente anejo se realiza en cumplimiento del artículo 233.3, de la Ley 9/2017, de 8 de noviembre, de Contratos del Sector Público y tiene por finalidad estudiar las características del terreno sobre el que se van a ejecutar las obras incluidas en el presente proyecto.

Puesto que las obras se van a ejecutar sobre una carretera en servicio que no presenta ni ha presentado problemas derivados de causas geotécnicas y puesto que las solicitudes no van a aumentar ya que no se esperan incrementos de tráfico, se puede concluir que el terreno existente es adecuado a las obras planteadas en este proyecto sin necesidad de realizar ningún estudio adicional.

En consecuencia, se estima que la obra a ejecutar resulta adecuada a las solicitudes previstas y a las características del terreno soporte.

Anejos

	IV7XXXRKZHUYXGRD2FNB4ETU7Y	Fecha y Hora	01/04/2024 11:56:55
Normativa	Este documento incorpora firma electrónica reconocida de acuerdo a la ley 6/2020, de 11 de noviembre, reguladora de determinados aspectos de los servicios electrónicos de confianza.		
Firmado por	HECTOR DIEGUEZ ARANDA (RESPONSABLE SERVICIO, XEFE, COORDINADOR/A)		
Firmado por	MARTA HERBÓN MEILÁN (TÉCNICO/A)		
Url de verificación	https://etramite.deputacionlugo.org/verifirma-lugo/code/IV7XXXRKZHUYXGRD2FNB4ETU7Y	Página	35/116



ANEJO 1.2.5. Gestión de residuos

Anejos

	IV7XXXRKZHUYXGRD2FNB4ETU7Y	Fecha y Hora	01/04/2024 11:56:55
Normativa	Este documento incorpora firma electrónica reconocida de acuerdo a la ley 6/2020, de 11 de noviembre, reguladora de determinados aspectos de los servicios electrónicos de confianza.		
Firmado por	HECTOR DIEGUEZ ARANDA (RESPONSABLE SERVICIO, XEFE, COORDINADOR/A)		
Firmado por	MARTA HERBÓN MEILÁN (TÉCNICO/A)		
Url de verificación	https://etramite.deputacionlugo.org/verifirma-lugo/code/IV7XXXRKZHUYXGRD2FNB4ETU7Y	Página	36/116



De acuerdo con el *Real Decreto 105/2008 de 1 de Febrero de 2.008, por el que se regula la producción y gestión de los residuos de construcción y demolición*, es obligatorio incluir en los proyectos de obras un estudio de gestión de residuos de construcción y demolición. Se considera suficientemente justificado dicho estudio con el siguiente contenido:

1. Identificación de los residuos.
2. Estimación de la cantidad que se generará (en Tn y m³).
3. Medidas de segregación "in situ".
4. Previsión de reutilización en la misma obra u otros emplazamientos.
5. Operaciones de valorización "in situ".
6. Destino previsto para los residuos.
7. Instalaciones para el almacenamiento, manejo u otras operaciones de gestión.
8. Valoración del coste previsto para la correcta gestión de los RCDs, que formará parte del presupuesto del proyecto.

1.- Identificación de los residuos a generar, codificados con arreglo a la Lista Europea de Residuos.

Clasificación y descripción de los residuos.

RCDs de Nivel II: Residuos generados principalmente en las actividades propias del sector de la construcción, de la demolición, de la reparación domiciliaria y de la implantación de servicios.

Son residuos no peligrosos que no experimentan transformaciones físicas, químicas o biológicas significativas.

Los residuos inertes no son solubles ni combustibles, ni reaccionan física ni químicamente ni de ninguna otra manera, ni son biodegradables, ni afectan negativamente a otras materias con las que entran en contacto de forma que puedan dar lugar a contaminación del medio ambiente o perjudicar a la salud humana. Se contemplan los residuos inertes procedentes de obras de construcción y demolición, incluidos los de obras menores de construcción y reparación domiciliaria sometidas a licencia municipal o no.

Los residuos generados serán tan solo los marcados a continuación de la Lista Europea. No se consideraran incluidos en el cómputo general los materiales que no superen 1 m³ de aporte y no sean considerados peligrosos y requieran por tanto un tratamiento especial.

A.1.: RCDs Nivel I

1. TIERRAS Y PÉTROS DE LA EXCAVACIÓN		
x	17 05 04	Tierras y piedras distintas de las especificadas en el código 17 05 03
	17 05 06	Lodos de drenaje distintos de los especificados en el código 17 05 06
	17 05 08	Balasto de vías férreas distinto del especificado en el código 17 05 07

A.2.: RCDs Nivel II

RCD: Naturaleza no pétreo		
1. Asfalto		
x	17 03 02	Mezclas bituminosas distintas a las del código 17 03 01
2. Madera		

Anejos

	IV7XXXRKZHUYXGRD2FNB4ETU7Y	Fecha y Hora	01/04/2024 11:56:55
Normativa	Este documento incorpora firma electrónica reconocida de acuerdo a la ley 6/2020, de 11 de noviembre, reguladora de determinados aspectos de los servicios electrónicos de confianza.		
Firmado por	HECTOR DIEGUEZ ARANDA (RESPONSABLE SERVICIO, XEFE, COORDINADOR/A)		
Firmado por	MARTA HERBÓN MEILÁN (TÉCNICO/A)		
Url de verificación	https://etramite.deputacionlugo.org/verifirma-lugo/code/IV7XXXRKZHUYXGRD2FNB4ETU7Y	Página	37/116



x	17 02 01	Madera
	3. Metales	
	17 04 01	Cobre, bronce, latón
	17 04 02	Aluminio
	17 04 03	Plomo
	17 04 04	Zinc
	17 04 05	Hierro y Acero
	17 04 06	Estaño
	17 04 06	Metales mezclados
	17 04 11	Cables distintos de los especificados en el código 17 04 10
	4. Papel	
	20 01 01	Papel
	5. Plástico	
	17 02 03	Plástico
	6. Vidrio	
	17 02 02	Vidrio
	7. Yeso	
	17 08 02	Materiales de construcción a partir de yeso distintos a los del código 17 08 01

RCD: Naturaleza pétreo

	1. Arena Grava y otros áridos	
x	01 04 08	Residuos de grava y rocas trituradas distintos de los mencionados en el código 01 04 07
	01 04 09	Residuos de arena y arcilla
	2. Hormigón	
x	17 01 01	Hormigón
	3. Ladrillos , azulejos y otros cerámicos	
	17 01 02	Ladrillos
	17 01 03	Tejas y materiales cerámicos
	17 01 07	Mezclas de hormigón, ladrillos, tejas y materiales cerámicos distintas de las especificadas en el código 1 7 01 06.
	4. Piedra	
	17 09 04	RDCs mezclados distintos a los de los códigos 17 09 01, 02 y 03

RCD: Potencialmente peligrosos y otros

	1. Basuras	
	20 02 01	Residuos biodegradables
	20 03 01	Mezcla de residuos municipales
	2. Potencialmente peligrosos y otros	
	17 01 06	mezcla de hormigón, ladrillos, tejas y materiales cerámicos con sustancias peligrosas (SP's)

Anejos

	IV7XXXRKZHUYXGRD2FNB4ETU7Y	Fecha y Hora	01/04/2024 11:56:55
Normativa	Este documento incorpora firma electrónica reconocida de acuerdo a la ley 6/2020, de 11 de noviembre, reguladora de determinados aspectos de los servicios electrónicos de confianza.		
Firmado por	HECTOR DIEGUEZ ARANDA (RESPONSABLE SERVICIO, XEFE, COORDINADOR/A)		
Firmado por	MARTA HERBÓN MEILÁN (TÉCNICO/A)		
Url de verificación	https://etramite.deputacionlugo.org/verifirma-lugo/code/IV7XXXRKZHUYXGRD2FNB4ETU7Y	Página	38/116



	17 02 04	Madera, vidrio o plástico con sustancias peligrosas o contaminadas por ellas
	17 03 01	Mezclas bituminosas que contienen alquitran de hulla
	17 03 03	Alquitran de hulla y productos alquitranados
	17 04 09	Residuos metálicos contaminados con sustancias peligrosas
	17 04 10	Cables que contienen hidrocarburos, alquitran de hulla y otras SP's
	17 06 01	Materiales de aislamiento que contienen Amianto
	17 06 03	Otros materiales de aislamiento que contienen sustancias peligrosas
	17 06 05	Materiales de construcción que contienen Amianto
	17 08 01	Materiales de construcción a partir de yeso contaminados con SP's
	17 09 01	Residuos de construcción y demolición que contienen mercurio
	17 09 02	Residuos de construcción y demolición que contienen PCB's
	17 09 03	Otros residuos de construcción y demolición que contienen SP's
	17 06 04	Materiales de aislamientos distintos de los 17 06 01 y 03
	17 05 03	Tierras y piedras que contienen SP's
	17 05 05	Lodos de drenaje que contienen sustancias peligrosas
	17 05 07	Balastro de vías férreas que contienen sustancias peligrosas
x	15 02 02	Absorbentes contaminados (trapos,...)
	13 02 05	Aceites usados
	16 01 07	Filtros de aceite
	20 01 21	Tubos fluorescentes
	16 06 04	Pilas alcalinas y salinas
	16 06 03	Pilas botón
x	15 01 10	Envases vacíos de metal o plástico contaminado
x	08 01 11	Sobrantes de pintura o barnices
	14 06 03	Sobrantes de disolventes no halogenados
x	07 07 01	Sobrantes de desencofrantes
x	15 01 11	Aerosoles vacíos
	16 06 01	Baterías de plomo
x	13 07 03	Hidrocarburos con agua
	17 09 04	RDCs mezclados distintos códigos 17 09 01, 02 y 03

Anejos

	IV7XXXRKZHUYXGRD2FNB4ETU7Y	Fecha y Hora	01/04/2024 11:56:55
Normativa	Este documento incorpora firma electrónica reconocida de acuerdo a la ley 6/2020, de 11 de noviembre, reguladora de determinados aspectos de los servicios electrónicos de confianza.		
Firmado por	HECTOR DIEGUEZ ARANDA (RESPONSABLE SERVICIO, XEFE, COORDINADOR/A)		
Firmado por	MARTA HERBÓN MEILÁN (TÉCNICO/A)		
Url de verificación	https://etramite.deputacionlugo.org/verifirma-lugo/code/IV7XXXRKZHUYXGRD2FNB4ETU7Y	Página	39/116



2.- Estimación de la cantidad de cada tipo de residuo que se generará en la obra, en toneladas y metros cúbicos.

La estimación se realizará en función de las categorías del epígrafe anterior. En ausencia de datos más contrastados se manejan parámetros estimativos estadísticos de 5 cm de altura de mezcla de residuos por m² de carretera conservado, con una densidad tipo del orden de 1,5 a 0,5 Tn/m³.

En base a estos datos, la estimación completa de residuos en la obra es:

Estimación de residuos		
Superficie conservada total	12.398,60	m ²
Volumen de residuos (S x 0,05)	619,93	m ³
Densidad tipo (entre 1,5 y 0,5 T/m ³)	1,00	Tn/m ³
Toneladas de residuos	619,93	Tn
Estimación de volumen de tierras procedentes de la excavación	527,60	m ³
Presupuesto total estimado de la obra	146.039,00	€
Presupuesto de movimiento de tierras en proyecto	2.664,38	€

Con el dato estimado de RCDs por metro cuadrado de construcción y en base a los estudios realizados de la composición en peso de los RCDs que van a vertederos plasmados en el Plan Nacional de RCDs 2001-2006, se consideran los siguientes pesos y volúmenes en función de la tipología de residuo:

A.1.: RCDs Nivel II				
		Tn	d	V
Evaluación teórica del peso por tipología de RDC		Toneladas de cada tipo de RDC	Densidad tipo (entre 1,5 y 0,5)	m ³ Volumen de Residuos
1. TIERRAS Y PÉTROS DE LA EXCAVACIÓN				
Tierras y pétreos procedentes de la excavación estimados directamente desde los datos de proyecto		791,40	1,50	527,60

A.2.: RCDs Nivel II				
	%	Tn	d	V
Evaluación teórica del peso por tipología de RDC	% de peso	Toneladas de cada tipo de RDC	Densidad tipo (entre 1,5 y 0,5)	m ³ Volumen de Residuos
RCD: Naturaleza no pétreo				
1. Asfalto	0,200	123,99	1,30	95,38
2. Madera	0,000	0,00	0,60	0,00
3. Metales	0,000	0,00	1,50	0,00
4. Papel	0,000	0,00	0,90	0,00
5. Plástico	0,000	0,00	0,90	0,00
6. Vidrio	0,000	0,00	1,50	0,00
7. Yeso	0,000	0,00	1,20	0,00
TOTAL estimación	0,200	123,99		95,38

Anejos

	IV7XXXRKZHUYXGRD2FNB4ETU7Y	Fecha y Hora	01/04/2024 11:56:55
Normativa	Este documento incorpora firma electrónica reconocida de acuerdo a la ley 6/2020, de 11 de noviembre, reguladora de determinados aspectos de los servicios electrónicos de confianza.		
Firmado por	HECTOR DIEGUEZ ARANDA (RESPONSABLE SERVICIO, XEFE, COORDINADOR/A)		
Firmado por	MARTA HERBÓN MEILÁN (TÉCNICO/A)		
Url de verificación	https://etramite.deputacionlugo.org/verifirma-lugo/code/IV7XXXRKZHUYXGRD2FNB4ETU7Y	Página	40/116



RCD: Naturaleza pétreo				
1. Arena Grava y otros áridos	0,040	24,80	1,50	16,53
2. Hormigón	0,120	74,40	1,50	49,59
3. Ladrillos , azulejos y otros cerámicos	0,000	0,00	1,50	0,00
4. Piedra	0,050	31,00	1,50	20,66
TOTAL estimación	0,210	130,20		86,78
RCD: Potencialmente peligrosos y otros				
1. Basuras	0,070	43,40	0,90	48,22
2. Potencialmente peligrosos y otros	0,040	24,80	0,50	49,60
TOTAL estimación	0,110	68,20		97,82

3.- Medidas de segregación "in situ" previstas (clasificación/selección).

En base al artículo 5.5 del RD 105/2008, los residuos de construcción y demolición deberán separarse en fracciones, cuando, de forma individualizada para cada una de dichas fracciones, la cantidad prevista de generación para el total de la obra supere las siguientes cantidades:

Hormigón	160,00 T
Ladrillos, tejas, cerámicos	80,00 T
Metales	4,00 T
Madera	2,00 T
Vidrio	2,00 T
Plásticos	1,00 T
Papel y cartón	1,00 T

Medidas empleadas (se marcan las casillas según lo aplicado):

	Eliminación previa de elementos desmontables y/o peligrosos
	Derribo separativo / segregación en obra nueva (ej.: pétreos, madera, metales, plásticos + cartón + envases, orgánicos, peligrosos...). Solo en caso de superar las fracciones establecidas en el artículo 5.5 del RD 105/2008
x	Derribo integral o recogida de escombros en obra nueva "todo mezclado", y posterior tratamiento en planta

Los contenedores o sacos industriales empleados cumplirán la normativa vigente.

4.- Previsión de operaciones de reutilización en la misma obra o en emplazamientos externos (en este caso se identificará el destino previsto).

Se marcan las operaciones previstas y el destino previsto inicialmente para los materiales (propia obra o externo):

	OPERACIÓN PREVISTA	DESTINO INICIAL
x	No hay previsión de reutilización en la misma obra o en emplazamientos externos, simplemente serán transportados a vertedero autorizado	Externo
	Reutilización de tierras procedentes de la excavación	

Anejos

	IV7XXXRKZHUYXGRD2FNB4ETU7Y	Fecha y Hora	01/04/2024 11:56:55
Normativa	Este documento incorpora firma electrónica reconocida de acuerdo a la ley 6/2020, de 11 de noviembre, reguladora de determinados aspectos de los servicios electrónicos de confianza.		
Firmado por	HECTOR DIEGUEZ ARANDA (RESPONSABLE SERVICIO, XEFE, COORDINADOR/A)		
Firmado por	MARTA HERBÓN MEILÁN (TÉCNICO/A)		
Url de verificación	https://etramite.deputacionlugo.org/verifirma-lugo/code/IV7XXXRKZHUYXGRD2FNB4ETU7Y	Página	41/116



	Reutilización de residuos minerales o pétreos en áridos reciclados o en urbanización	
	Reutilización de materiales cerámicos	
	Reutilización de materiales no pétreos: madera, vidrio...	
	Reutilización de materiales metálicos	
	Otros (indicar)	

5.- Previsión de operaciones de valorización "in situ" de los residuos generados.

Se marcan las operaciones previstas y el destino previsto inicialmente para los materiales (propia obra o externo):

	OPERACIÓN PREVISTA
x	No hay previsión de reutilización en la misma obra o en emplazamientos externos, simplemente serán transportados a vertedero autorizado
	Utilización principal como combustible o como otro medio de generar energía
	Recuperación o regeneración de disolventes
	Reciclado o recuperación de sustancias orgánicas que utilizan no disolventes
	Reciclado o recuperación de metales o compuestos metálicos
	Reciclado o recuperación de otras materias orgánicas
	Regeneración de ácidos y bases
	Tratamiento de suelos, para una mejora ecológica de los mismos
	Acumulación de residuos para su tratamiento según el Anexo II.B de la Comisión 96/350/CE
	Otros (indicar)

6.- Destino previsto para los residuos no reutilizables ni valorizables "in situ" (indicando características y cantidad de cada tipo de residuos).

Las empresas de Gestión y tratamiento de residuos estarán en todo caso autorizadas por la Comunidad Autónoma de Galicia para la gestión de residuos no peligrosos.

Terminología:

RCD: Residuos de la Construcción y la Demolición

RSU: Residuos Sólidos Urbanos

RNP: Residuos NO peligrosos

RP: Residuos peligrosos

Anejos

	IV7XXXRKZHUYXGRD2FNB4ETU7Y	Fecha y Hora	01/04/2024 11:56:55
Normativa	Este documento incorpora firma electrónica reconocida de acuerdo a la ley 6/2020, de 11 de noviembre, reguladora de determinados aspectos de los servicios electrónicos de confianza.		
Firmado por	HECTOR DIEGUEZ ARANDA (RESPONSABLE SERVICIO, XEFE, COORDINADOR/A)		
Firmado por	MARTA HERBÓN MEILÁN (TÉCNICO/A)		
Url de verificación	https://etramite.deputacionlugo.org/verifirma-lugo/code/IV7XXXRKZHUYXGRD2FNB4ETU7Y	Página	42/116



No se prevé el acopio en obra de ningún tipo de residuo ya que, por la naturaleza de la obra, el resultado de demoliciones y otro tipo de residuo será cargado inmediatamente en camión para su transporte a vertedero autorizado o punto de reciclaje.

7.- Instalaciones para el almacenamiento, manejo u otras operaciones de gestión.

Con carácter General:

Prescripciones a incluir en el pliego de prescripciones técnicas del proyecto, en relación con el almacenamiento, manejo y, en su caso, otras operaciones de gestión de los residuos de construcción y demolición en obra.

- Gestión de residuos de construcción y demolición: Gestión de residuos según RD 105/2008, realizándose su identificación con arreglo a la Lista Europea de Residuos publicada por Orden MAM/304/2002 de 8 de febrero o sus modificaciones posteriores. La segregación, tratamiento y gestión de residuos se realizará mediante el tratamiento correspondiente por parte de empresas homologadas mediante contenedores o sacos industriales que cumplirán las especificaciones de la normativa vigente.
- Certificación de los medios empleados: Es obligación del contratista proporcionar a la Dirección Facultativa de la obra y a la Propiedad de los certificados de los contenedores empleados así como de los puntos de vertido final, ambos emitidos por entidades autorizadas y homologadas.
- Limpieza de las obras: Es obligación del Contratista mantener limpias las obras y sus alrededores tanto de escombros como de materiales sobrantes, retirar las instalaciones provisionales que no sean necesarias, así como ejecutar todos los trabajos y adoptar las medidas que sean apropiadas para que la obra presente buen aspecto.

Con carácter Particular:

Prescripciones a incluir en el pliego de prescripciones técnicas del proyecto particular (se marcan aquellas que sean de aplicación a la obra):

	Para los derribos: se realizarán actuaciones previas tales como apeos, apuntalamientos, estructuras auxiliares...para las partes o elementos peligrosos, referidos tanto a la propia obra como a los edificios colindantes Como norma general, se procurará actuar retirando los elementos contaminados y/o peligrosos tan pronto como sea posible, así como los elementos a conservar o valiosos (cerámicos, mármoles...).
x	El depósito temporal de los escombros, se realizará bien en sacos industriales iguales o inferiores a 1m ³ , contenedores metálicos específicos con la ubicación y condicionado que establezcan las ordenanzas municipales. Dicho depósito en acopios, también deberá estar en lugares debidamente señalizados y segregados del resto de residuos
x	El depósito temporal para RCDs valorizables (maderas, plásticos, metales, chatarra...) que se realice en contenedores o acopios, se deberá señalar y segregar del resto de residuos de un modo adecuado.
x	Los contenedores deberán estar pintados en colores que destaquen su visibilidad, especialmente durante la noche, y contar con una banda de material reflectante de al menos 15cm a lo largo de toso su perímetro. En los mismos deberá figurar la siguiente información: Razón social, CIF, teléfono del titular del contenedor / envase y el número de inscripción en el registro de transportistas de residuos, creado en el art. 43 de la Ley 5/2003 de 20 de marzo de Residuos de la CAM. Esta información también deberá quedar reflejada en los sacos industriales y otros medios de contención y almacenaje de residuos.

Anejos

	IV7XXXRKZHUYXGRD2FNB4ETU7Y	Fecha y Hora	01/04/2024 11:56:55
Normativa	Este documento incorpora firma electrónica reconocida de acuerdo a la ley 6/2020, de 11 de noviembre, reguladora de determinados aspectos de los servicios electrónicos de confianza.		
Firmado por	HECTOR DIEGUEZ ARANDA (RESPONSABLE SERVICIO, XEFE, COORDINADOR/A)		
Firmado por	MARTA HERBÓN MEILÁN (TÉCNICO/A)		
Url de verificación	https://etramite.deputacionlugo.org/verifirma-lugo/code/IV7XXXRKZHUYXGRD2FNB4ETU7Y	Página	43/116



x	El responsable de la obra a la que presta servicio el contenedor adoptará las medidas necesarias para evitar el depósito de residuos ajenos a la misma. Los contenedores permanecerán cerrados, o cubiertos al menos, fuera del horario de trabajo, para evitar el depósito de residuos ajenos a la obra a la que prestan servicio.
x	En el equipo de obra deberán establecerse los medios humanos, técnicos y procedimientos para la separación de cada tipo de RCD.
x	Se atenderán los criterios municipales establecidos (ordenanzas, condiciones de licencia de obras...), especialmente si obligan a la separación en origen de determinadas materias objeto de reciclaje o deposición. En este último caso se deberá asegurar por parte del contratista realizar una evaluación económica de las condiciones en las que es viable esta operación, tanto por las posibilidades reales de ejecutarla como por disponer de plantas de reciclaje o gestores de RCDs adecuados. La Dirección de Obra será la responsable de tomar la última decisión y de su justificación ante las autoridades locales o autonómicas pertinentes.
x	Se deberá asegurar en la contratación de la gestión de los RCDs que el destino final (planta de reciclaje, vertedero, cantera, incineradora...), así mismo se deberá contratar sólo transportistas o gestores autorizados. Se llevará a cabo un control documental en el que quedarán reflejados los avales de retirada y entrega final de cada transporte de residuos
x	La gestión tanto documental como operativa de los residuos peligrosos que se hallen en una obra de derribo o de nueva planta se regirán conforme a la legislación nacional y autonómica vigente y a los requisitos de las ordenanzas municipales Asimismo los residuos de carácter urbano generados en las obras (restos de comidas, envases...) serán gestionados acorde con los preceptos marcados por la legislación y autoridad municipal correspondiente.
x	Para el caso de los residuos con amianto se seguirán los pasos marcados por la normativa vigente de valorización y eliminación de residuos y la lista europea de residuos para poder considerarlos como peligroso o no peligrosos. En cualquier caso siempre se cumplirán los preceptos dictados por el RD 108/1991 de 1 de febrero sobre la prevención y reducción de la contaminación del medio ambiente producida por el amianto, así como la legislación laboral al respecto.
x	Los restos de lavado de canaletas / cubas de hormigón serán tratadas como escombros
x	Se evitará en todo momento la contaminación con productos tóxicos o peligrosos de los plásticos y restos de madera para su adecuada segregación, así como la contaminación de los acopios o contenedores de escombros con componentes peligrosos
x	Las tierras superficiales que pueden tener un uso posterior para jardinería o recuperación de los suelos degradados será retirada y almacenada durante el menor tiempo posible en cabellones de altura no superior a 2 metros. Se evitará la humedad excesiva, la manipulación y la contaminación con otros materiales.

8.- Valoración del coste previsto de la gestión correcta de los residuos de construcción y demolición, coste que formará parte del presupuesto del proyecto en capítulo aparte.

La unidad presupuestaria correspondiente a la gestión de los residuos de la obra, asciende a la cantidad de 600,00 € según la siguiente justificación:

Anejos

	IV7XXXRKZHUYXGRD2FNB4ETU7Y	Fecha y Hora	01/04/2024 11:56:55
Normativa	Este documento incorpora firma electrónica reconocida de acuerdo a la ley 6/2020, de 11 de noviembre, reguladora de determinados aspectos de los servicios electrónicos de confianza.		
Firmado por	HECTOR DIEGUEZ ARANDA (RESPONSABLE SERVICIO, XEFE, COORDINADOR/A)		
Firmado por	MARTA HERBÓN MEILÁN (TÉCNICO/A)		
Url de verificación	https://etramite.deputacionlugo.org/verifirma-lugo/code/IV7XXXRKZHUYXGRD2FNB4ETU7Y	Página	44/116



ESTIMACIÓN DEL COSTE DE TRATAMIENTO DE LOS RCDs (calculo sin fianza)				
Tipología RCDs	Estimación (m³)	Precio gestión en Planta / Vertedero / Cantera / Gestor (€/m³)	Importe (€)	% del presupuesto de Obra
A1 RCDs Nivel I				
Tierras y pétreos de la excavación	527,60	0,10	52,76	0,0520%
Orden 2690/2006 CAM establece límites entre 40 - 60.000 €				0,0520%
A2 RCDs Nivel II				
RCDs Naturaleza no Pétreo	95,38	0,90	85,84	0,0846%
RCDs Naturaleza Pétreo	86,78	0,80	69,43	0,0685%
RCDs Potencialmente peligrosos	97,82	1,40	136,95	0,1350%
Orden 2690/2006 CAM establece un límite mínimo del 0,2% del presupuesto de la obra				0,2881%
B.- RESTO DE COSTES DE GESTIÓN				
B1.- % Presupuesto hasta cubrir RCD Nivel I			0,00	0,0000%
B2.- % Presupuesto hasta cubrir RCD Nivel II			0,00	0,0000%
B3.- % Presupuesto de Obra por costes de gestión, alquileres, etc...			307,82	0,3035%
TOTAL PRESUPUESTO PLAN GESTION RCDs			600,00	0,59%

Con todo lo anteriormente expuesto, y el presupuesto reflejado en el Documento nº 3 Presupuesto, el técnico que suscribe entiende que queda suficientemente desarrollado el Estudio de Gestión de Residuos para el proyecto de referencia.

Lugo, marzo de 2024

EL AUTOR DEL ESTUDIO,

Marta Herbón Meilán

ingeniera técnica de obras públicas

Anejos

	IV7XXXRKZHUYXGRD2FNB4ETU7Y	Fecha y Hora	01/04/2024 11:56:55
Normativa	Este documento incorpora firma electrónica reconocida de acuerdo a la ley 6/2020, de 11 de noviembre, reguladora de determinados aspectos de los servicios electrónicos de confianza.		
Firmado por	HECTOR DIEGUEZ ARANDA (RESPONSABLE SERVICIO, XEFE, COORDINADOR/A)		
Firmado por	MARTA HERBÓN MEILÁN (TÉCNICO/A)		
Url de verificación	https://etramite.deputacionlugo.org/verifirma-lugo/code/IV7XXXRKZHUYXGRD2FNB4ETU7Y	Página	45/116



ANEJO 1.2.6. Estudio básico de Seguridad y Salud

Anejos

	IV7XXXRKZHUYXGRD2FNB4ETU7Y	Fecha y Hora	01/04/2024 11:56:55
Normativa	Este documento incorpora firma electrónica reconocida de acuerdo a la ley 6/2020, de 11 de noviembre, reguladora de determinados aspectos de los servicios electrónicos de confianza.		
Firmado por	HECTOR DIEGUEZ ARANDA (RESPONSABLE SERVICIO, XEFE, COORDINADOR/A)		
Firmado por	MARTA HERBÓN MEILÁN (TÉCNICO/A)		
Url de verificación	https://etramite.deputacionlugo.org/verifirma-lugo/code/IV7XXXRKZHUYXGRD2FNB4ETU7Y	Página	46/116



1.- INTRODUCCIÓN

El presente Estudio tiene por objeto dar cumplimiento a lo exigido por el Art. 6 del *R.D. 1.627/1.997 por el que se establecen disposiciones mínimas de seguridad y salud en las obras*, considerándose transcrito a este documento lo establecido en dicho Real Decreto.

El Estudio establece, durante la construcción, las previsiones respecto a la identificación y prevención de riesgos que puedan evitarse, y servirá al contratista como directriz básica para desarrollar sus obligaciones en el campo de la prevención de riesgos, adaptándolo a sus métodos y medios de construcción, debiendo organizar dichos métodos de forma que se cumpla lo dispuesto en el *R.D. 1.627/1.997* y demás disposiciones vigentes en materia de seguridad y salud.

2.- CLASE DE OBRA

A la vista de los capítulos del presupuesto, son objeto de este estudio los riesgos que a continuación se indican:

- A.- Riesgos profesionales de carácter general.SI
- B.- Riesgos específicos de cada tipo de obra de este proyecto:
 - B.1.- Riesgos en movimiento de tierras.....SI
 - B.2.- “ en obras de fábrica y canalización.....SI
 - B.3.- “ en pavimentación.....SI
 - B.4.- “ en obras accesorias y medios auxiliares..SI
- C.- Riesgos de daños a terceros.....SI

3.- IDENTIFICACION DE LOS GRUPOS DE RIESGOS GENERALES Y ESPECIFICOS

Dada la naturaleza de las obras se consideran como posibles los riesgos que se relacionan a continuación, siendo de aplicación en los apartados correspondientes a los grupos de riesgos señalados con “SI” en el epígrafe 2.- Clase de obra.

Dichos riesgos se prevé controlarlos y reducirlos mediante las medidas preventivas y de protección enumeradas en el epígrafe 4.- Medidas.

3.1.- RIESGOS PROFESIONALES (R.P.)

A.- Riesgos Profesionales de carácter General para cualquier clase de obra (R.P.G.)

- 1.- Atropellos por maquinaria y vehículos.
- 2.- Atrapamiento por maquinaria.
- 3.- Colisiones y vuelcos.
- 4.- Cortes y golpes.
- 5.- Caídas de objetos.
- 6.- Caídas de altura.
- 7.- Interferencia con líneas eléctricas y otras conducciones aéreas y subterráneas.

Anejos

	IV7XXXRKZHUYXGRD2FNB4ETU7Y	Fecha y Hora	01/04/2024 11:56:55
Normativa	Este documento incorpora firma electrónica reconocida de acuerdo a la ley 6/2020, de 11 de noviembre, reguladora de determinados aspectos de los servicios electrónicos de confianza.		
Firmado por	HECTOR DIEGUEZ ARANDA (RESPONSABLE SERVICIO, XEFE, COORDINADOR/A)		
Firmado por	MARTA HERBÓN MEILÁN (TÉCNICO/A)		
Url de verificación	https://etramite.deputacionlugo.org/verifirma-lugo/code/IV7XXXRKZHUYXGRD2FNB4ETU7Y	Página	47/116



- 8.- Inclemencias climáticas.
- 9.- Proyecciones de objetos o materiales.

B.- Riesgos Profesionales de carácter Específico (R.P.E.).

B.1.- En Movimientos de Tierras (R.P.M.T.).

Los enunciados en el apartado A, como R.P.G. nº 1 a 9, y además:

- 10.- Desprendimientos de tierras.
- 11.- Polvo.
- 12.- Ruido.

B.2.- En ejecución de Obras de Fábrica e instalación de Canalizaciones (R.P.F.C.).

Los enunciados en el apartado A, como R.P.G. nº 1 a 9, y además:

- 10.- Heridas punzantes y por máquinas cortadoras.
- 11.- Erosiones y contusiones en manipulación.
- 12.- Salpicaduras de hormigón en ojos.
- 13.- Proyección de partículas a los ojos en operaciones de corte.

B.3.- En Pavimentación (R.P.P.).

Los descritos en el apartado A como R.P.G. nº 1 a 9, y además:

- 10.- Salpicaduras y quemaduras por manipulación de productos bituminosos en caliente.
- 11.- Inflamación de productos bituminosos.

B.4.- En obras Accesorias y Medios Auxiliares (R.P.A.M.).

Los mencionados en el apartado A como R.P.G. nº 1 a 9, y además:

- 10.- Riesgos eléctricos.
- 11.- Inflamación de combustibles e incendio.
- 12.- Quemaduras en ejecución de soldaduras.

3.2.- RIESGOS DE DAÑOS A TERCEROS (R.D.T.)

Dada la necesidad de realizar obras en vías abiertas al tráfico rodado y peatonal se identifican como posibles y evitables los mismos riesgos descritos en el anterior apartado 3.1: "Riesgos Profesionales" de carácter General (A) y Específicos (B) correspondientes a los grupos de riesgos identificados en el epígrafe 2.- Clase de obra con "SI".

Para evitarlos se procederá mediante vallado al corte, sea permanente o discontinuo, total o parcial, del tráfico rodado y peatonal de las zonas de influencia de las actividades generadoras de riesgo identificadas en el anterior apartado 3.1. (Riesgos Profesionales), señalizándolas adecuadamente.

4.- MEDIDAS PREVENTIVAS Y DE PROTECCION

Anejos

	IV7XXXRKZHUYXGRD2FNB4ETU7Y	Fecha y Hora	01/04/2024 11:56:55
Normativa	Este documento incorpora firma electrónica reconocida de acuerdo a la ley 6/2020, de 11 de noviembre, reguladora de determinados aspectos de los servicios electrónicos de confianza.		
Firmado por	HECTOR DIEGUEZ ARANDA (RESPONSABLE SERVICIO, XEFE, COORDINADOR/A)		
Firmado por	MARTA HERBÓN MEILÁN (TÉCNICO/A)		
Url de verificación	https://etramite.deputacionlugo.org/verifirma-lugo/code/IV7XXXRKZHUYXGRD2FNB4ETU7Y	Página	48/116



4.1.- PREVENCIÓN DE RIESGOS PROFESIONALES (a implantar y revisar diariamente por el Jefe de obra del Contratista).

A.- Prevención de Riesgos Profesionales de carácter General.

- Protecciones Colectivas (P.C.G.).
 - 1.- Señales de tráfico.
 - 2.- Vallas de limitación y protección.
 - 3.- Cinta de balizamiento.
 - 4.- Jalones y señales de seguridad ópticas y luminosas según circunstancias ambientales.
 - 5.- Topes de desplazamiento de vehículos y maquinaria.
 - 6.- Localización previa de cables eléctricos y otros servicios subterráneos. (Puesta a tierra de las instalaciones eléctricas de obra. Comprobación del estado de los aislamientos e interruptores diferenciales).
 - 7.- Balizamiento de líneas eléctricas aéreas y subterráneas.
 - 8.- En obra fija: Caseta de obra; en obra móvil: Vehículos con cabina suficiente para albergar o trasladar a todo el personal.
 - 9.- Botiquín, dirección y teléfono del servicio local de urgencia para primeros auxilios.
- Protecciones Personales (P.P.G.).
 - 1.- Casco para todas las personas que participan en la obra.
 - 2.- Monos o buzos a reponer según convenio colectivo.
 - 3.- Guantes de uso general o de goma.
 - 4.- Botas y traje de aguas para trabajo en condiciones de humedad.
 - 5.- Chaleco reflectante en condiciones de visibilidad escasa.
 - 6.- Gafas contra impacto en trabajos de corte o proyección de materiales.
 - 7.- Protectores auditivos frente a ruido superior a 80 dBA.
 - 8.- Cinturón antivibratorio en trabajo con martillo neumático.

B.- Prevención de Riesgos Profesionales de carácter Específico.

B.1.- En Movimiento de Tierras.

- Protecciones Colectivas (P.C.M.T.)

Las especificadas en el apdo. 4.1.A. como P.C.G. (protecciones colectivas para riesgos profesionales generales), nº 1 a 9 y además:

- 10.- Riego con agua de superficies pulverulentas.
- 11.-Comprobar que no se sobrepasan los taludes de proyecto.

- Protecciones Personales (P.P.F.C.)

Las especificadas en el apdo. 4.1.A como P.P.G. (protecciones personales para riesgos profesionales generales) nº 1 a 8.

B.2.-En ejecución de obras de Fábrica y Canalizaciones.

- Protecciones Colectivas (P.C.F.C.)

Anejos

	IV7XXXRKZHUYXGRD2FNB4ETU7Y	Fecha y Hora	01/04/2024 11:56:55
Normativa	Este documento incorpora firma electrónica reconocida de acuerdo a la ley 6/2020, de 11 de noviembre, reguladora de determinados aspectos de los servicios electrónicos de confianza.		
Firmado por	HECTOR DIEGUEZ ARANDA (RESPONSABLE SERVICIO, XEFE, COORDINADOR/A)		
Firmado por	MARTA HERBÓN MEILÁN (TÉCNICO/A)		
Url de verificación	https://etramite.deputacionlugo.org/verifirma-lugo/code/IV7XXXRKZHUYXGRD2FNB4ETU7Y	Página	49/116



Las especificadas en el apdo. 4.1.A como P.C.G. como nº 1 a 9, y además:

- 10.- Entibación de zanjas y apeo de taludes de altura superior a 2,- m. cuando la pendiente del plano de corte supere la de estabilidad natural del terreno.
- 11.- Barandillas en plataforma de altura superior a 2,- m.
- 12.- Barandilla de protección perimetral a zonas con ferralla vertical cuyo plano de corte esté por debajo del nivel de circulación.
- 13.- Cierre de huecos en forjados, mediante malla, planchas o tableros.

-Protecciones Personales (P.P.F.C.)

Las especificadas en el apdo. 4.1.A como P.P.G. nº 1 a 8, y además:

- 9.- Cinturón de seguridad para trabajos en altura superior a 2,- m. sin barandilla de protección.
- 10.- Botas de seguridad.

B.3.- En Pavimentación.

-Protecciones Colectivas (P.C.P.)

Las especificadas en el apdo. 4.1.A como P.C.G., nº 1 a 9, y además:

- 10.- Riego de superficies pulverulentas
- 11.- Extintores en vehículos con elementos de calefacción por quemadores.
- 12.- Pantalla contra salpicaduras de productos bituminosos.

-Protecciones Personales (P.P.P.)

Las especificadas en el apdo. 4.1.A como P.P.G., nº 1 a 8, y además:

- 9.- Mandil y mascarilla de protección para el aplicador de productos bituminosos pulverizados.

B.4.- En obras Accesorias y Medios Auxiliares.

-Protecciones Colectivas (P.C.A.M.)

Las especificadas en el apdo. 4.1 como P.C.G., nº 1 a 9, y además:

- 10.- Puesta a tierra de instalaciones eléctricas auxiliares y protección contra contactos directos e indirectos.
- 11.- Extintor.

-Protecciones Personales (P.P.A.M.)

Las especificadas en el apdo. 4.1. A. como P.P.G., nº 1 a 8, y además:

- 9.- Pantalla e indumentaria completa específica para el soldador.

4.2.- PREVENCIÓN DE DAÑOS A TERCEROS

-Protecciones Colectivas (P.C.D.T.):

Se señalizará de acuerdo con la normativa vigente el tramo de vía pública afectado por las obras, tomándose las adecuadas medidas de seguridad y balizamiento que cada caso requiera.

Anejos

	IV7XXXRKZHUYXGRD2FNB4ETU7Y	Fecha y Hora	01/04/2024 11:56:55
Normativa	Este documento incorpora firma electrónica reconocida de acuerdo a la ley 6/2020, de 11 de noviembre, reguladora de determinados aspectos de los servicios electrónicos de confianza.		
Firmado por	HECTOR DIEGUEZ ARANDA (RESPONSABLE SERVICIO, XEFE, COORDINADOR/A)		
Firmado por	MARTA HERBÓN MEILÁN (TÉCNICO/A)		
Url de verificación	https://etramite.deputacionlugo.org/verifirma-lugo/code/IV7XXXRKZHUYXGRD2FNB4ETU7Y	Página	50/116



Se señalizarán todos los accesos naturales a la obra, prohibiéndose el paso a toda persona ajena a la misma y colocándose en su caso los cerramientos necesarios.

En las zonas de influencia de la obra en que existe posibilidad de tránsito público se extremará el cuidado en el establecimiento y mantenimiento permanente hasta la terminación de la obra de las protecciones colectivas nº 1 a 4 especificadas en el apartado correspondiente de riesgos profesionales.

4.3.- FORMACIÓN Y SERVICIOS DE PREVENCIÓN

Todo el personal debe recibir, al ingresar en obra, una exposición de los métodos de trabajo, riesgos que puedan entrañar y medidas de seguridad a emplear, procurando además habilitar un socorrista por tajo.

El contratista dispondrá de asesoramiento en materia de Seguridad y salud, así como de servicio médico de empresa propio o mancomunado.

El botiquín se revisará mensualmente, y se repondrá el material agotado diariamente.

5.- PLAN DE SEGURIDAD Y SALUD

El contratista está obligado a redactar un plan de seguridad y salud para ejecución de la obra, adaptando este estudio a sus medios y métodos de ejecución.

6.- DISPOSICIONES DE OBLIGADO CUMPLIMIENTO

Toda la legislación vigente en materia de seguridad y salud y particularmente la siguiente:

- Orden del 28 de agosto 1.970, Ordenanza de trabajo en la Construcción, Vidrio y Cerámica (B.O.E. 5 al 9 de Septiembre de 1.970).
- Ley de Prevención de Riesgos Laborales 31/1.995 de 8 de Noviembre (B.O.E. 10-11-95).
- Reglamento de los Servicios de Prevención R.D. 39/1.997 de 17 de Enero (B.O.E. 27 de 31 de Enero).
- R.D. 485/1.997, de 14 de Abril 1.997 (B.O.E. 23 de Abril 1.997, nº 97), Disposiciones mínimas en materia de Señalización de Seguridad y Salud en el Trabajo.
- R.D. 486/1.997, de 14 de Abril 1.997 (B.O.E. 23 de Abril 1.997, nº 97), Disposiciones Mínimas de Seguridad y Salud en los lugares de Trabajo.
- R.D. 773/1.997 de 30 de Mayo (B.O.E. 12 de Junio 1.997, nº 140), sobre Disposiciones Mínimas de Seguridad y Salud relativas a la utilización por los trabajadores de equipos de protección individual.
- R.D. 1215/1.997 de 18 de Julio (B.O.E. 7 de Agosto de 1.997, nº 188), sobre Disposiciones Mínimas de Seguridad y Salud para la utilización por los trabajadores de los equipos de trabajo.
- R.D. 1627/1.997 de 24 de Octubre (B.O.E. 25 de Octubre 1.997, nº 256), por el que se establecen las Disposiciones Mínimas de Seguridad y salud en las obras de construcción.
- Ley 32/2006, de 18 de octubre, reguladora de la subcontratación en el sector de la construcción.
- R.D. 1109/2007, de 24 de agosto, por el que se desarrolla la Ley 32/2006, de 18 de octubre, reguladora de la subcontratación en el sector de la construcción.

Anejos

	IV7XXXRKZHUYXGRD2FNB4ETU7Y	Fecha y Hora	01/04/2024 11:56:55
Normativa	Este documento incorpora firma electrónica reconocida de acuerdo a la ley 6/2020, de 11 de noviembre, reguladora de determinados aspectos de los servicios electrónicos de confianza.		
Firmado por	HECTOR DIEGUEZ ARANDA (RESPONSABLE SERVICIO, XEFE, COORDINADOR/A)		
Firmado por	MARTA HERBÓN MEILÁN (TÉCNICO/A)		
Url de verificación	https://etramite.deputacionlugo.org/verifirma-lugo/code/IV7XXXRKZHUYXGRD2FNB4ETU7Y	Página	51/116



- R.D. 337/2010, de 19 de marzo, por el que se modifican el Real Decreto 39/1997, de 17 de enero, por el que se aprueba el Reglamento de los Servicios de Prevención; el Real Decreto 1109/2007, de 24 de agosto, por el que se desarrolla la Ley 32/2006, de 18 de octubre, reguladora de la subcontratación en el sector de la construcción y el Real Decreto 1627/1997, de 24 de octubre, por el que se establecen disposiciones mínimas de seguridad y salud en obras de construcción.
- Normas derivadas del Convenio Colectivo Provincial de Lugo.

Lugo, marzo de 2024

EL AUTOR DEL ESTUDIO,

Marta Herbón Meilán

ingeniera técnica de obras públicas

Anejos

	IV7XXXRKZHUYXGRD2FNB4ETU7Y	Fecha y Hora	01/04/2024 11:56:55
Normativa	Este documento incorpora firma electrónica reconocida de acuerdo a la ley 6/2020, de 11 de noviembre, reguladora de determinados aspectos de los servicios electrónicos de confianza.		
Firmado por	HECTOR DIEGUEZ ARANDA (RESPONSABLE SERVICIO, XEFE, COORDINADOR/A)		
Firmado por	MARTA HERBÓN MEILÁN (TÉCNICO/A)		
Url de verificación	https://etramite.deputacionlugo.org/verifirma-lugo/code/IV7XXXRKZHUYXGRD2FNB4ETU7Y	Página	52/116



**PROYECTO
DE
Rehabilitación de firme riegos con gravilla Rehabilitación de
firme LU-P-1105 "Ponte de Outeiro (LU-120) - Quintela (LU-P-
1611)", pk 3+365 al 6+003.
CASTRO DE REI**

PLIEGO DE PRESCRIPCIONES TÉCNICAS PARTICULARES

CAPÍTULO 1.- DISPOSICIONES GENERALES.

- 1.1.- Objeto.
- 1.2.- Objeto del contrato.
- 1.3.- Adjudicatario.
- 1.4.- Dirección de la obra. Relaciones del Adjudicatario con la Administración.
- 1.5.- Legislación y normativa aplicable.
- 1.6.- Revisión de precios.
- 1.7.- Medidas de seguridad y prevención.
- 1.8.- Control de calidad, ensayos, reconocimientos y seguimiento de los trabajos.
- 1.9.- Afecciones.
- 1.10.- Medidas de protección. Limpieza y terminación.
- 1.11.- Construcciones auxiliares y provisionales.
- 1.12.- Recepción y plazo de garantía.
- 1.13.- Legislación social.
- 1.14.- Gastos diversos por cuenta del Adjudicatario.

CAPÍTULO 2.- DISPOSICIONES PARTICULARES.

- 2.1.- Descripción de los trabajos.
- 2.2.- Ámbito territorial.
- 2.3.- Medios del Adjudicatario.
- 2.4.- Obligaciones contractuales esenciales.
- 2.5.- Plazo de ejecución, plan de obra y penalizaciones.

CAPÍTULO 3.- EJECUCIÓN DE LOS TRABAJOS: CONDICIONES, MEDICIÓN Y ABONO.

- 3.1.- Normas generales de ejecución.
- 3.2.- Materiales.
- 3.3.- Ejecución de los trabajos.
- 3.4.- Medición y abono.

	IV7XXXRKZHUYXGRD2FNB4ETU7Y	Fecha y Hora	01/04/2024 11:56:55
Normativa	Este documento incorpora firma electrónica reconocida de acuerdo a la ley 6/2020, de 11 de noviembre, reguladora de determinados aspectos de los servicios electrónicos de confianza.		
Firmado por	HECTOR DIEGUEZ ARANDA (RESPONSABLE SERVICIO, XEFE, COORDINADOR/A)		
Firmado por	MARTA HERBÓN MEILÁN (TÉCNICO/A)		
Url de verificación	https://etramite.deputacionlugo.org/verifirma-lugo/code/IV7XXXRKZHUYXGRD2FNB4ETU7Y	Página	53/116



CAPÍTULO 1: DISPOSICIONES GENERALES

1.1. OBJETO

El objeto del presente Pliego de Prescripciones Técnicas Particulares (en adelante, el Pliego) es describir y definir los trabajos y fijar las condiciones técnicas que regirán en el contrato de obras para la Rehabilitación de firme riegos con gravilla Rehabilitación de firme LU-P-1105 "Ponte de Outeiro (LU-120) - Quintela (LU-P-1611)", pk 3+365 al 6+003 (en adelante, el Contrato).

El presente Pliego consta de tres capítulos, todos con idéntico carácter contractual. En caso de contradicción entre las partes, tendrá prelación el Capítulo 1 sobre el resto de las partes y el Capítulo 2 sobre el Capítulo 3.

1.2. OBJETO DEL CONTRATO

El objeto del Contrato será llevar a cabo la rehabilitación de firme en Rehabilitación de firme LU-P-1105 "Ponte de Outeiro (LU-120) - Quintela (LU-P-1611)" entre los puntos kilométricos antes indicados, mediante el extendido de mezcla bituminosa en caliente.

1.3. ADJUDICATARIO

La empresa ofertante que resulte adjudicataria del Contrato recibirá la denominación de Adjudicatario y estará sujeta al cumplimiento del presente Pliego.

El Adjudicatario designará a una persona física que lo represente (en adelante, Representante del Adjudicatario) con capacidad suficiente para llevar a cabo las obligaciones derivadas del cumplimiento del Contrato. El Representante del Adjudicatario habrá de estar en posesión de la titulación de Ingeniero de Caminos, Canales y Puertos, Ingeniero Técnico de Obras Públicas o Grado en Ingeniería Civil.

1.4. DIRECCIÓN DE OBRA. RELACIONES DEL ADJUDICATARIO CON LA ADMINISTRACIÓN

El Órgano de contratación designará al Facultativo de la Administración Director de la obra o Director Técnico (en adelante, Director de obra) que habrá de ser un técnico con titulación adecuada y suficiente. Así mismo, el Órgano de contratación podrá adscribir cuanto personal considere a la Dirección de obra bajo las órdenes directas del Director de obra, de manera que, el Director de obra y en su nombre el personal que lo represente, desempeñará las funciones directoras e inspectoras y cuantas le sean propias, a fin de que los trabajos sirvan de la mejor forma a los intereses y objetivos perseguidos por la Diputación de Lugo.

Durante el desarrollo de los trabajos objeto del Contrato, todas las relaciones directas del Adjudicatario con la Administración se desarrollarán a través del Director de obra -o del personal que lo represente-, con el Representante del Adjudicatario.

El Adjudicatario tendrá derecho a que se le acuse recibo, si lo pide, de las comunicaciones o reclamaciones que dirija al Director de obra, y a su vez estará obligado a devolver a aquél los originales o una copia de las órdenes que reciba, poniendo al pie el "enterado".

El Director de obra, o en su nombre el personal que lo represente, dará las órdenes relacionadas con el cumplimiento del Contrato al Representante del Adjudicatario preferentemente

	IV7XXXRKZHUYXGRD2FNB4ETU7Y	Fecha y Hora	01/04/2024 11:56:55
Normativa	Este documento incorpora firma electrónica reconocida de acuerdo a la ley 6/2020, de 11 de noviembre, reguladora de determinados aspectos de los servicios electrónicos de confianza.		
Firmado por	HECTOR DIEGUEZ ARANDA (RESPONSABLE SERVICIO, XEFE, COORDINADOR/A)		
Firmado por	MARTA HERBÓN MEILÁN (TÉCNICO/A)		
Url de verificación	https://etramite.deputacionlugo.org/verifirma-lugo/code/IV7XXXRKZHUYXGRD2FNB4ETU7Y	Página	54/116



por escrito y con acuse de recibo. En cualquier caso, serán igualmente válidas las órdenes emitidas por e-mail o fax.

El Director de obra podrá solicitar al Representante del Adjudicatario con carácter previo o durante la ejecución de los trabajos cuanta documentación técnica y/o informes estime oportunos (planificación de los trabajos, procedimiento constructivo previsto, cálculos, planos, características de la maquinaria a utilizar, características de los materiales a utilizar, mediciones, etc.). El carácter deficiente o incompleto de cuanta documentación técnica se solicite tendrá la misma consideración que si los trabajos fuesen deficientes o incompletos y así se reflejará en el abono de los mismos. La no presentación de la documentación solicitada será causa justificada de recusación del Representante del Adjudicatario.

El Director de obra podrá exigir al Adjudicatario la designación de un nuevo representante cuando así lo requiera. Se presumirá que existe dicho requisito en el caso de incumplimiento de órdenes recibidas o de negativa a suscribir o emitir, con su conformidad o reparos, los documentos que reflejen el desarrollo del Contrato, como partes de situación, datos de medición, resultados de ensayos, órdenes de la Dirección y análogos definidos por las disposiciones del Contrato o convenientes para un mejor desarrollo del mismo. También será requisito suficiente el desacato, amenazas o insultos proferidos contra el Director de obra o el personal que lo represente. El Director de obra comunicará este requisito por escrito al Adjudicatario quien, en el plazo de diez días naturales, deberá nombrar un nuevo técnico que lo represente. Esta facultad de recusación corresponde únicamente al Director de obra quien no podrá delegarla en ninguna otra persona.

1.5. LEGISLACIÓN Y NORMATIVA APLICABLE

El presente Pliego regirá en unión con las disposiciones legales y normativas de carácter general y particular que se señalan a continuación:

- Ley 9/2017, de 8 de noviembre, de Contratos del Sector Público.
- Real Decreto 1098/2001, de 12 de octubre, por el que se aprueba el Reglamento general de la Ley de Contratos de las Administraciones Públicas
- Decreto 3854/70, de 31 de diciembre, por el que se aprueba el Pliego de Cláusulas Administrativas Generales para la Contratación de Obras del Estado.
- Real Decreto 1359/2011, de 7 de octubre, por el que se aprueba la relación de materiales básicos y las fórmulas-tipo generales de revisión de precios de los contratos de obras y de contratos de suministro de fabricación de armamento y equipamiento de las Administraciones Públicas.
- Orden Circular 31/2012, de 12 de diciembre de 2012, sobre propuesta y fijación de fórmulas polinómicas de revisión de precios en los proyectos de obras de la Dirección General de Carreteras.
- Ley 37/2015, de 29 de septiembre, de carreteras.
- Real Decreto 1812/1994, de 2 de septiembre, por el que se aprueba el Reglamento General de Carreteras.
- Ley 8/2013, de 28 de junio, de carreteras de Galicia.

	IV7XXXRKZHUYXGRD2FNB4ETU7Y	Fecha y Hora	01/04/2024 11:56:55
Normativa	Este documento incorpora firma electrónica reconocida de acuerdo a la ley 6/2020, de 11 de noviembre, reguladora de determinados aspectos de los servicios electrónicos de confianza.		
Firmado por	HECTOR DIEGUEZ ARANDA (RESPONSABLE SERVICIO, XEFE, COORDINADOR/A)		
Firmado por	MARTA HERBÓN MEILÁN (TÉCNICO/A)		
Url de verificación	https://etramite.deputacionlugo.org/verifirma-lugo/code/IV7XXXRKZHUYXGRD2FNB4ETU7Y	Página	55/116



- Decreto 66/2016, de 26 de mayo, por el que se aprueba el Reglamento general de carreteras de Galicia.
- Orden del 23 de mayo de 2019 por la que se regulan los accesos en las carreteras de Galicia y en sus vías de servicio.
- Ley 21/2013, de 9 de diciembre, de evaluación ambiental.
- Real Decreto 105/2008, de 1 de febrero, por el que se regula la producción y gestión de los residuos de construcción y demolición.
- Ley 32/2006, de 18 de octubre, reguladora de la subcontratación en el sector de la construcción.
- Real Decreto 1109/2007, de 24 de agosto, por el que se desarrolla la Ley 32/2006, de 18 de octubre, reguladora de la subcontratación en el Sector de la Construcción.
- Real Decreto 1627/1997, de 24 de octubre, por el que se establecen disposiciones mínimas de seguridad y de salud en las obras de construcción.
- Real Decreto-Ley 17/1977, de 4 de marzo, sobre relaciones de trabajo.
- Orden FOM/3317/2010, de 17 de diciembre, por la que se aprueba la Instrucción sobre las medidas específicas para la mejora de la eficiencia en la ejecución de las obras públicas de infraestructuras ferroviarias, carreteras y aeropuertos del Ministerio de Fomento.
- Orden FOM/273/2016, de 19 de febrero de 2016, por la que se aprueba la Norma 3.1-IC "Trazado" de la Instrucción de Carreteras.
- Orden FOM/298/2016, de 15 de febrero, por la que se aprueba la norma 5.2-IC "Drenaje superficial" de la Instrucción de Carreteras.
- Orden Circular 17/2003, de 23 de diciembre, sobre Recomendaciones para el proyecto y construcción del drenaje subterráneo en obras de carretera.
- Orden FOM/3460/2003, de 28 de noviembre, por la que se aprueba la Norma 6.1-IC "Secciones de firme", de la Instrucción de Carreteras.
- Orden FOM/3459/2003, de 28 de noviembre, por la que se aprueba la Norma 6.3-IC "Rehabilitación de firmes", de la Instrucción de Carreteras.
- Orden, de 20 de marzo de 2014, por la que se aprueba la Norma 8.1-IC "Señalización vertical", de la Instrucción de Carreteras.
- Orden, de 16 de julio de 1987, por la que se aprueba la Norma 8.2- IC sobre marcas viales.
- Orden, de 31 de agosto de 1987, por la que se aprueba la Instrucción 8.3-IC sobre señalización, balizamiento, defensa, limpieza y terminación de obras fijas fuera de poblado.
- Manual de ejemplos de señalización de obras fijas. Dirección General de Carreteras, 1997.
- Señalización móvil de obras. Dirección General de Carreteras, 1997.

	IV7XXXRKZHUYXGRD2FNB4ETU7Y	Fecha y Hora	01/04/2024 11:56:55
Normativa	Este documento incorpora firma electrónica reconocida de acuerdo a la ley 6/2020, de 11 de noviembre, reguladora de determinados aspectos de los servicios electrónicos de confianza.		
Firmado por	HECTOR DIEGUEZ ARANDA (RESPONSABLE SERVICIO, XEFE, COORDINADOR/A)		
Firmado por	MARTA HERBÓN MEILÁN (TÉCNICO/A)		
Url de verificación	https://etramite.deputacionlugo.org/verifirma-lugo/code/IV7XXXRKZHUYXGRD2FNB4ETU7Y	Página	56/116



- Nota de Servicio 2/2007, de 15 de febrero, sobre los criterios de aplicación y de mantenimiento de las características de la señalización horizontal.
- Real Decreto 2296/1981, de 3 de agosto, sobre señalización de carreteras, aeropuertos, estaciones ferroviarias, de autobuses y marítimas y servicios públicos de interés general en el ámbito territorial de las Comunidades Autónomas.
- Real Decreto 334/1982, de 12 de febrero, sobre señalización de carreteras, aeropuertos, estaciones ferroviarias, de autobuses y marítimas y servicios públicos de interés general en el ámbito de las Comunidades Autónomas con otra lengua oficial distinta del castellano.
- Señales verticales de circulación. Tomo I. Características de las señales. Dirección General de Carreteras, marzo de 1992.
- Señales verticales de circulación. Tomo II. Catálogo y significado de las señales. Dirección General de Carreteras, junio de 1992.
- Orden Circular 309/90 C y E, de 15 de enero, sobre hitos de arista.
- Orden Circular Orden Circular 35/2014 sobre Criterios de Aplicación de Sistemas De Contención De Vehículos.
- Orden FOM/3053/2008, de 23 de septiembre, por la que se aprueba la Instrucción Técnica para la instalación de reductores de velocidad y bandas transversales de alerta en carreteras de la Red de Carreteras del Estado.
- Pliego de Prescripciones Técnicas Generales para Obras de Carreteras y Puentes de la Dirección General de Carreteras (PG-3) incluyendo sus actualizaciones.
- Pliego de Prescripciones Técnicas Generales para Obras de Conservación de Carreteras (PG-4).
- Real Decreto 256/2016, de 10 de junio, por el que se aprueba la Instrucción para la recepción de cementos (RC-16).
- Real Decreto 470/2021, de 29 de junio, por el que se aprueba el Código Estructural.
- Normas UNE.
- Orden FOM/891/2004, de 1 de marzo de 2004 sobre riegos auxiliares, mezclas bituminosas y pavimentos de hormigón.
- Real Decreto 842/2002, de 2 de agosto, por el que se aprueba el Reglamento electrotécnico para baja tensión.

Además serán de aplicación todas las modificaciones vigentes de las disposiciones enumeradas así como cuanta disposición legal que esté vigente durante la ejecución del Contrato. Será responsabilidad del Adjudicatario conocerlas y cumplirlas, sin poder alegar, en ningún caso, que no se le haya hecho comunicación explícita.

Si se produjera alguna diferencia de grado entre los términos de una descripción de este Pliego y los de otra descripción análoga contenida en las Disposiciones Generales mencionadas será de aplicación la más exigente.

	IV7XXXRKZHUYXGRD2FNB4ETU7Y	Fecha y Hora	01/04/2024 11:56:55
Normativa	Este documento incorpora firma electrónica reconocida de acuerdo a la ley 6/2020, de 11 de noviembre, reguladora de determinados aspectos de los servicios electrónicos de confianza.		
Firmado por	HECTOR DIEGUEZ ARANDA (RESPONSABLE SERVICIO, XEFE, COORDINADOR/A)		
Firmado por	MARTA HERBÓN MEILÁN (TÉCNICO/A)		
Url de verificación	https://etramite.deputacionlugo.org/verifirma-lugo/code/IV7XXXRKZHUYXGRD2FNB4ETU7Y	Página	57/116



Si las prescripciones referidas a un mismo objeto fueran conceptualmente incompatibles o contradictorias, prevalecerán las de este Pliego sobre las Disposiciones Generales citadas, salvo autorización expresa por escrito del Director de obra.

1.6. REVISIÓN DE PRECIOS

De acuerdo con lo establecido en el artículo 103.5 de la Ley 9/2017, de 8 de noviembre, de Contratos del Sector Público, puesto que la duración propuesta para la ejecución de los trabajos es de tres meses, el tiempo transcurrido desde la formalización del contrato hasta la terminación de la obra en ningún caso debería ser superior a dos años y, por tanto, no se estima que proceda la revisión de precios a lo largo del Contrato.

1.7. MEDIDAS DE SEGURIDAD Y PREVENCIÓN

Todos los trabajos ejecutados en cumplimiento del Contrato se llevarán a cabo adoptando las debidas medidas de seguridad, tanto para los operarios como para los usuarios de la carretera, y con estricto cumplimiento de la normativa estatal vigente en materia de señalización de obras.

El Adjudicatario será responsable de la seguridad vial en los tramos o lugares donde realice trabajos objeto del Contrato, siendo asimismo responsable de los daños a terceros que se produzcan por dicha causa. A tal efecto estará obligado antes del comienzo del Contrato, a suscribir un seguro de Responsabilidad Civil, donde figure como actividad asegurada "el objeto del contrato", tanto para asegurar su propia responsabilidad como la del personal técnico. La cobertura de este seguro será como mínimo de un millón (1.000.000 €) por anualidad, con una franquicia máxima de 3.000.€ y los riesgos asegurados serán:

- o Responsabilidad civil de explotación.
- o Responsabilidad civil profesional de los técnicos
- o Responsabilidad frente a accidentes laborales con un sublímite por víctima no inferior a 600.000.€
 - o RC Cruzada
 - o Responsabilidad civil contaminación accidental.
 - o R.C. Postrabajos, con un mínimo de 12 meses.
 - o RC Subsidiaria
 - o Inclusión de Daños a bienes preexistentes, conducciones aéreas y subterráneas.

Se incluirá como asegurado adicional a la Diputación de Lugo exclusivamente para este contrato, sin perder la condición de tercero.

A estos efectos presentará un certificado de la aseguradora donde se mencione expresamente cada punto solicitado y figure la duración del seguro y encontrarse al corriente de pago

El Director de obra podrá ordenar la modificación o refuerzo, bajo su responsabilidad, de la señalización provisional prevista o colocada en un tramo o lugar donde se realicen trabajos objeto del Contrato.

Los gastos derivados de la señalización provisional se consideran incluidos en la ejecución de las correspondientes unidades de obra, y en ningún caso serán objeto de abono aparte.

El Adjudicatario está obligado a cumplir (y demostrar dicho cumplimiento), en todo momento, durante la ejecución del Contrato sus obligaciones en materia de prevención de riesgos laborales y seguridad y salud.

	IV7XXXRKZHUYXGRD2FNB4ETU7Y	Fecha y Hora	01/04/2024 11:56:55
Normativa	Este documento incorpora firma electrónica reconocida de acuerdo a la ley 6/2020, de 11 de noviembre, reguladora de determinados aspectos de los servicios electrónicos de confianza.		
Firmado por	HECTOR DIEGUEZ ARANDA (RESPONSABLE SERVICIO, XEFE, COORDINADOR/A)		
Firmado por	MARTA HERBÓN MEILÁN (TÉCNICO/A)		
Url de verificación	https://etramite.deputacionlugo.org/verifirma-lugo/code/IV7XXXRKZHUYXGRD2FNB4ETU7Y	Página	58/116



La acción preventiva del Adjudicatario se deberá estructurar de acuerdo con el artículo 16 de la *Ley 31/1995, de 8 de noviembre, de prevención de Riesgos Laborales* y con el contenido del *Real Decreto 1627/1997, de 24 de octubre, por el que se establecen disposiciones mínimas de seguridad y de salud en las obras de construcción*. A tales efectos, el Adjudicatario elaborará un Plan de seguridad y salud en el que se analicen, estudien, desarrollen y complementen las previsiones contenidas en el estudio básico de seguridad y salud incluido en este proyecto, en función de su propio sistema de ejecución de la obra.

Los gastos derivados del cumplimiento del Plan de seguridad y salud y de la acción preventiva del Adjudicatario en relación al desarrollo del Contrato se encuentran recogidos en el correspondiente capítulo del Presupuesto.

El Adjudicatario deberá comunicar la apertura del centro de trabajo previamente al comienzo de los trabajos, debiendo enviar copia del documento de apertura al Director de obra y al Coordinador de seguridad y salud.

Además, deberá estar inscrito en el Registro de Empresas Acreditadas y vigilar la inscripción en dicho registro de todas las empresas subcontratadas por él o por sus subcontratas.

También será obligación del Adjudicatario disponer del Libro de Subcontratación en el que se recogerá desde el inicio de los trabajos, por orden cronológico todas y cada una de las subcontrataciones que realice. Además, deberá comunicar cada subcontratación, por escrito y con la debida antelación, al Coordinador de seguridad y salud, con el objeto de que éste pueda dar cumplimiento a sus obligaciones y al Director de obra para que éste la autorice.

Por último, el Adjudicatario deberá atender todas las indicaciones otorgadas por el Coordinador de seguridad y salud relativas a la coordinación de actividades empresariales y trasladar el contenido de las mismas a las empresas subcontratistas y trabajadores autónomos (incluyendo la adscripción de estos al Plan de seguridad y salud).

1.8. CONTROL DE CALIDAD, ENSAYOS, RECONOCIMIENTOS Y SEGUIMIENTO DE LOS TRABAJOS

A efectos de comprobación de lo estipulado en este Pliego, la Diputación de Lugo podrá ordenar la realización de cuantas pruebas y ensayos estime para constatar la idoneidad de los materiales a emplear y la correcta ejecución de las diversas unidades de obra, con cargo al Adjudicatario y hasta un máximo del uno por ciento (1%) del presupuesto de ejecución material al que asciende este proyecto. Dicha cantidad límite será a los precios sin IVA que la Diputación de Lugo contrate con el laboratorio por ella designado. El coste de aquellos ensayos, pruebas, mediciones o pesajes cuyo resultado sea contrario a lo especificado en este Pliego o por las órdenes del Director de obra, correrán directamente por cuenta del Adjudicatario y no se contabilizarán dentro del citado presupuesto para control de calidad.

El abono de los ensayos se considera incluido en el precio de las unidades de obra y no será objeto de abono aparte.

El Director de obra podrá elegir los materiales a emplear para su control, así como presenciar su preparación y ensayo.

El Director de obra podrá efectuar cuantos reconocimientos "in situ" estime necesarios bien en los lugares de procedencia de los materiales, en las instalaciones donde tenga lugar su fabricación o en el propio lugar de empleo, durante la ejecución de los distintos trabajos o al término de los mismos para lo cual el Adjudicatario le deberá facilitar el acceso y transporte a dichos lugares

	IV7XXXRKZHUYXGRD2FNB4ETU7Y	Fecha y Hora	01/04/2024 11:56:55
Normativa	Este documento incorpora firma electrónica reconocida de acuerdo a la ley 6/2020, de 11 de noviembre, reguladora de determinados aspectos de los servicios electrónicos de confianza.		
Firmado por	HECTOR DIEGUEZ ARANDA (RESPONSABLE SERVICIO, XEFE, COORDINADOR/A)		
Firmado por	MARTA HERBÓN MEILÁN (TÉCNICO/A)		
Url de verificación	https://etramite.deputacionlugo.org/verifirma-lugo/code/IV7XXXRKZHUYXGRD2FNB4ETU7Y	Página	59/116



tanto a él como al personal por él designado.

Será obligación del Adjudicatario establecer un seguimiento de los trabajos que, sin perjuicio de las mediciones e inspecciones realizadas por la Dirección de obra, deje constancia de los trabajos realizados y de los datos de su ejecución.

Dicho seguimiento quedará plasmado en un informe suscrito por el Representante del Adjudicatario que remitirá al Director de obra. La frecuencia, soporte documental y contenido de dicho Informe de seguimiento del Contrato vendrán definidos por el Director de obra.

El Director de obra podrá valerse de cuantos medios personales, materiales y técnicos tenga a su disposición para comprobar el cumplimiento del Contrato en todos sus ámbitos, en especial en cuanto a:

- Cumplimiento del Plan de seguridad y salud.
- Cumplimiento de las condiciones de los materiales.
- Correcta ejecución de los trabajos.
- Cumplimiento de los plazos de actuación.
- Formulación puntual y correcta de toda la documentación de seguimiento prescrita.
- Realización de ensayos prescritos.
- Entrega de cuanta documentación técnica en cuanto a materiales, maquinaria, equipos de protección, etc. se solicite.
- Formulación y entrega de cuantos informes o documentos técnicos se soliciten previos a la ejecución de una determinada actuación.

El Adjudicatario proporcionará al Director de obra, o al personal que lo represente, toda clase de facilidades y/o medios para los replanteos, reconocimientos, ensayos, visitas a obra, mediciones y pruebas de materiales, con objeto de comprobar el cumplimiento de las condiciones establecidas en este Pliego, permitiendo y gestionando el acceso a todas las zonas de actuación e incluso a los talleres, plantas y fábricas donde se produzcan los materiales o se realicen trabajos para las obras.

Los ensayos, mediciones y reconocimientos verificados durante la ejecución de los trabajos, no tendrán otro carácter que el de simples antecedentes para la recepción de la prestación.

La admisión de materiales o unidades de obra, antes de la recepción de la prestación, no atenuará las obligaciones de subsanar o reponer que contrae el Adjudicatario, si las actuaciones realizadas resultasen inaceptables, parcial o totalmente, en el acto de recepción.

1.9. AFECCIONES

El Adjudicatario será responsable de averiguar los servicios existentes en cada zona de actuación antes de ejecutar ningún trabajo y comunicarlos al Director de obra. En el caso de afectarlos, habiendo obviado la anterior directriz, estará obligado a abonar y/o subsanar los daños producidos al titular del servicio.

El Adjudicatario deberá comunicar al Director de obra, con carácter previo a la ejecución de cualquier trabajo las posibles afecciones medioambientales, patrimoniales, arqueológicas, hidráulicas o de cualquier otro ámbito a las que pueda dar lugar dicha ejecución. En caso de no hacerlo, asumirá cuanta sanción administrativa y/o penal conlleve la realización de tales trabajos sin la correspondiente autorización.

	IV7XXXRKZHUYXGRD2FNB4ETU7Y	Fecha y Hora	01/04/2024 11:56:55
Normativa	Este documento incorpora firma electrónica reconocida de acuerdo a la ley 6/2020, de 11 de noviembre, reguladora de determinados aspectos de los servicios electrónicos de confianza.		
Firmado por	HECTOR DIEGUEZ ARANDA (RESPONSABLE SERVICIO, XEFE, COORDINADOR/A)		
Firmado por	MARTA HERBÓN MEILÁN (TÉCNICO/A)		
Url de verificación	https://etramite.deputacionlugo.org/verifirma-lugo/code/IV7XXXRKZHUYXGRD2FNB4ETU7Y	Página	60/116



1.10. MEDIDAS DE PROTECCIÓN. LIMPIEZA Y TERMINACIÓN

Una vez terminada cada una de las actuaciones derivadas del cumplimiento del Contrato, se procederá a realizar la limpieza final del tramo, lugar o zona donde se haya realizado dicha actuación.

Así, todas las instalaciones, acopios, restos de materiales, restos de vegetación, accesos provisionales, depósitos o edificios construidos con carácter temporal, etc. deberán ser removidos al término de la actuación y los lugares de su emplazamiento restaurados a su forma original. Todo ello se efectuará de forma que las zonas queden completamente limpias y en condiciones estéticas acordes con el paisaje circundante.

Deberán conservarse en perfecto estado de limpieza todos los espacios interiores y exteriores de las construcciones, evacuando los desperdicios y basuras.

Una vez terminadas las obras y previamente a la recepción se procederá a la limpieza de la calzada, señales y de todos los elementos susceptibles de acumular arrastres tales como cunetas, pasos salvacunetas, arquetas y obras de drenaje transversal.

Los gastos derivados de la limpieza posterior a cada actuación y la limpieza final previa a la recepción se consideran incluidos en la ejecución de las correspondientes unidades de obra, y en ningún caso serán objeto de abono aparte.

El Adjudicatario deberá proteger todos los materiales y las propias zonas de actuación contra todo deterioro y daño durante el periodo de construcción frente a robos, vandalismos y/o la acción de los distintos agentes meteorológicos. Además, deberá almacenar y proteger contra incendios todos los materiales inflamables. Se subraya la importancia del cumplimiento por parte del Adjudicatario de los reglamentos vigentes para el almacenamiento de explosivos y carburantes.

1.11. CONSTRUCCIONES AUXILIARES Y PROVISIONALES

El Adjudicatario queda obligado a construir por su cuenta y retirar al fin de los trabajos todas las construcciones auxiliares para acopios, almacenes provisionales, accesos, vestuarios, baños, etc., que fuesen necesarias para la realización correcta de dichos trabajos. Ninguna de estas construcciones auxiliares será objeto de abono, estando incluidas en la ejecución de las correspondientes unidades de obra.

Todas estas obras están supeditadas a la aprobación del Director de obra, en lo referente a ubicación, cotas, etc. Además, no se ubicarán en zonas sensibles y/o protegidas por alguna figura ambiental.

Terminada la recepción, el Adjudicatario deberá proceder inmediatamente a la retirada de sus instalaciones, herramientas, materiales, etc., y si no lo hiciese, la Administración podrá mandarlo retirar a cuenta del Adjudicatario.

1.12. RECEPCIÓN Y PLAZO DE GARANTÍA

Dentro del plazo de un mes a contar desde la finalización del Contrato y de sus eventuales prórrogas si las hubiere, tendrá lugar el acto de recepción en el que se constatará la conformidad y satisfacción de la Administración con la prestación realizada por el Adjudicatario, levantándose la correspondiente acta.

Cuando la prestación no se halle en estado de ser recibida se hará constar así en el acta y

	IV7XXXRKZHUYXGRD2FNB4ETU7Y	Fecha y Hora	01/04/2024 11:56:55
Normativa	Este documento incorpora firma electrónica reconocida de acuerdo a la ley 6/2020, de 11 de noviembre, reguladora de determinados aspectos de los servicios electrónicos de confianza.		
Firmado por	HECTOR DIEGUEZ ARANDA (RESPONSABLE SERVICIO, XEFE, COORDINADOR/A)		
Firmado por	MARTA HERBÓN MEILÁN (TÉCNICO/A)		
Url de verificación	https://etramite.deputacionlugo.org/verifirma-lugo/code/IV7XXXRKZHUYXGRD2FNB4ETU7Y	Página	61/116



el Director de obra señalará los defectos observados y detallará las instrucciones precisas fijando un plazo para remediar aquéllos.

Si transcurrido dicho plazo el Adjudicatario no lo hubiere efectuado, podrá concedérsele otro nuevo plazo improrrogable o declarar resuelto el Contrato.

Si el acto de recepción fuese positivo, comenzará a contar desde la fecha de recepción el plazo de garantía que será de UN (1) AÑO, transcurrido el cual sin objeciones por parte de la Administración, quedará extinguida la responsabilidad del Adjudicatario salvo vicios ocultos.

1.13. LEGISLACIÓN SOCIAL

El Adjudicatario se hará responsable, como patrono, del cumplimiento de todas las disposiciones vigentes sobre accidentes de trabajo, retiro obrero y jornal mínimo, así como de cuantas disposiciones se dicten sobre estas materias.

Se pondrá especial atención en el cumplimiento de las normas que la Administración y Adjudicatario, de mutuo acuerdo, establezcan para la seguridad del personal obrero, quedando la Administración autorizada a la expulsión de cuantos obreros o empleados vinculados al Contrato reincidan en el incumplimiento de las mismas o, incluso, aunque este incumplimiento fuese por primera vez, si la consecuencia del mismo pudiese ser de accidente grave.

1.14. GASTOS DIVERSOS POR CUENTA DEL ADJUDICATARIO

Además de los gastos que se refieren en los apartados 1.10 y 1.11 de este Pliego, será también por cuenta del Adjudicatario, el suministro de energía eléctrica necesario para el funcionamiento de equipos y herramientas.

El Adjudicatario también tendrá la obligación de montar y conservar por su cuenta un suministro adecuado de agua y saneamiento tanto para las obras como para el uso del personal, instalando y conservando los elementos precisos para este fin.

Además, estará obligado a la colocación de un cartel de obra según el modelo indicado en el Documento nº 4: Planos o modelo de dimensiones similares según diseño indicado por el Director de obra. La ubicación del cartel será la indicada por el Director de obra.

Por último, en ningún caso asumirá la Administración los gastos para manutención y/o alojamiento del personal del Adjudicatario que realice trabajos objeto del Contrato.

CAPÍTULO 2: DISPOSICIONES PARTICULARES

2.1. DESCRIPCIÓN DE LOS TRABAJOS

Los trabajos a realizar que comprende este proyecto son los siguientes:

- Limpieza de laterales y obras de drenaje: se limpiarán los laterales de la vía antes de

	IV7XXXRKZHUYXGRD2FNB4ETU7Y	Fecha y Hora	01/04/2024 11:56:55
Normativa	Este documento incorpora firma electrónica reconocida de acuerdo a la ley 6/2020, de 11 de noviembre, reguladora de determinados aspectos de los servicios electrónicos de confianza.		
Firmado por	HECTOR DIEGUEZ ARANDA (RESPONSABLE SERVICIO, XEFE, COORDINADOR/A)		
Firmado por	MARTA HERBÓN MEILÁN (TÉCNICO/A)		
Url de verificación	https://etramite.deputacionlugo.org/verifirma-lugo/code/IV7XXXRKZHUYXGRD2FNB4ETU7Y	Página	62/116



- proceder al extendido de mezclas bituminosas. Además, se limpiarán y desatascarán manualmente las obras de drenaje transversales, los pasos salvacunetas y cualquier elemento de drenaje existente y necesario para garantizar la evacuación de las aguas.
- Pavimentación: Con el extendido de una capa de mezcla bituminosa en caliente sobre el firme existente se dotará a éste de un nuevo pavimento con mayor regularidad superficial aumentando también su capacidad estructural. Se opta por el empleo de una mezcla bituminosa densa, adecuada para su uso en capas de rodadura según la actual normativa de firmes, concretamente, una AC16 surf D (anteriormente denominada D-12) que se extenderá de tal manera que se obtenga una adecuada regularidad superficial pero limitando los espesores medios resultantes en cada tramo a 5 cm.
 - Señalización horizontal: Finalizada la pavimentación, se realizará el pintado de la vía mediante marcas viales reflexivas blancas.
 - Señalización vertical: reposición de 2 hitos kilómetros y reposición de señal.

2.2. ÁMBITO TERRITORIAL

El ámbito territorial de actuación donde se desarrollarán los trabajos correspondientes al Contrato, será el dominio público viario y adyacente (tal como se definen en la *Ley 8/2013, de 28 de junio, de carreteras de Galicia*) de la Diputación de Lugo de la Rehabilitación de firme LU-P-1105 "Ponte de Outeiro (LU-120) - Quintela (LU-P-1611)".

2.3. MEDIOS DEL ADJUDICATARIO

El Adjudicatario deberá disponer de una oficina que cumplirá las vigentes condiciones de funcionalidad y seguridad y salud en el trabajo y contará con:

- o Sala de reuniones con mesa para al menos, ocho personas.
- o Teléfono Fijo
- o Fax.
- o Ordenador con impresora.
- o Conexión permanente a internet y correo electrónico específico.
- o Una persona al cargo de dicha oficina de 8:00 a 20:00 h de lunes a viernes.

El Representante del Adjudicatario que se cita en el apartado 1.3 de este Pliego deberá contar con la disponibilidad suficiente para:

- o Organizar la ejecución de todos los trabajos derivados del cumplimiento del Contrato.
- o Supervisar dicha ejecución comprobando que se cumplen los estándares de calidad exigidos.
- o Garantizar el cumplimiento del Plan de seguridad y salud y realizar un seguimiento periódico del mismo.
- o Elaborar, suscribir y remitir al Director de obra el informe periódico de seguimiento al que se refiere el apartado 1.8 de este Pliego.
- o Recabar y remitir cuanta información acerca de los materiales, equipos o procedimientos de ejecución solicite el Director de obra, en relación a la ejecución de trabajos objeto del Contrato.
- o Elaborar, suscribir y remitir al Director de obra cuantos informes técnicos (planificación de los trabajos, procedimiento constructivo previsto, cálculos, planos, mediciones, etc.) le solicite éste en relación a la ejecución de trabajos objeto del Contrato.
- o Acudir a reuniones o visitas a obra con el Director de obra cuando éste lo cite con una antelación mínima de tres (3) horas.
- o Facilitar al Director de obra, o al personal que lo represente, la documentación y los medios necesarios para cuantos reconocimientos y comprobaciones desee realizar en relación a la

	IV7XXXRKZHUYXGRD2FNB4ETU7Y	Fecha y Hora	01/04/2024 11:56:55
Normativa	Este documento incorpora firma electrónica reconocida de acuerdo a la ley 6/2020, de 11 de noviembre, reguladora de determinados aspectos de los servicios electrónicos de confianza.		
Firmado por	HECTOR DIEGUEZ ARANDA (RESPONSABLE SERVICIO, XEFE, COORDINADOR/A)		
Firmado por	MARTA HERBÓN MEILÁN (TÉCNICO/A)		
Url de verificación	https://etramite.deputacionlugo.org/verifirma-lugo/code/IV7XXXRKZHUYXGRD2FNB4ETU7Y	Página	63/116



ejecución de trabajos, a la señalización provisional, al cumplimiento del Plan de seguridad y salud, a la procedencia y/o fabricación de los materiales, etc.

El Adjudicatario dispondrá de los medios técnicos personales necesarios (topógrafos, delineantes, etc.) para el desarrollo de los trabajos y para la realización de replanteos, informes técnicos, comprobaciones, etc. a petición del Director de obra.

Además, el Adjudicatario deberá tener disponible permanentemente en la obra (siempre y cuando se estén ejecutando trabajos) el siguiente personal de plantilla que en ningún caso podrá ser subcontratado:

- o Un (1) Encargado de obra.

Todo el personal, de plantilla o subcontratado, cuando se encuentre en el ámbito de actuación estará dotado de ropa de trabajo específica acorde al trabajo en que intervenga.

El Representante del Adjudicatario y el/los encargado/s dispondrán de teléfono móvil tipo *smartphone* con conexión 3G para uso laboral.

El Adjudicatario deberá contar con los medios personales y de maquinaria necesarios para la completa y correcta ejecución de los trabajos. Los medios deberán adecuarse a los trabajos a realizar y a los plazos contractuales. Dichos medios podrán ser objeto de subcontratación con las limitaciones que el Pliego de Cláusulas Administrativas Particulares del Contrato y la legislación vigente establezcan.

En cualquier caso, ya se trate de medios propios o subcontratados, el Adjudicatario deberá proponer al Director de obra los medios a emplear para la realización de cada uno de los trabajos. De no estimar el Director de obra que los medios sean adecuados y/o suficientes, podrá exigir la sustitución o ampliación de dichos medios.

En particular, los medios para la fabricación y puesta en obra de las mezclas bituminosas en caliente cumplirán lo establecido en el artículo 542.4 del PG-3.

Los equipos quedarán adscritos a la obra en tanto se hallen en ejecución las unidades de obra en que han de utilizarse no pudiendo ser retirados de la obra sin la autorización expresa del Director de obra.

El Adjudicatario deberá tener a disposición todos cuantos medios personales, materiales y equipos sean necesarios para que la obra esté perfectamente señalizada y la calzada limpia y despejada en todo momento, sin que ello sea objeto de abono aparte.

Los costes de los seguros, limpieza, recambios, elementos fungibles, carburantes, mantenimiento y reparaciones se consideran incluidos en las correspondientes unidades de obra que se ejecuten con la maquinaria y en ningún caso serán objeto de abono aparte.

El supuesto de avería de la maquinaria no eximirá de cumplir el plazo de ejecución de la obra ni los plazos parciales que se establezcan en el Plan de obra, teniendo el Adjudicatario la obligación de reparar la máquina averiada o sustituirla por otra en perfecto estado de uso y funcionamiento, todo ello sin que suponga demoras en los plazos.

Todos los equipos y maquinaria que indique el Director de obra irán rotulados con distintivos de la Diputación de Lugo cuando participen en trabajos objeto del Contrato.

	IV7XXXRKZHUYXGRD2FNB4ETU7Y	Fecha y Hora	01/04/2024 11:56:55
Normativa	Este documento incorpora firma electrónica reconocida de acuerdo a la ley 6/2020, de 11 de noviembre, reguladora de determinados aspectos de los servicios electrónicos de confianza.		
Firmado por	HECTOR DIEGUEZ ARANDA (RESPONSABLE SERVICIO, XEFE, COORDINADOR/A)		
Firmado por	MARTA HERBÓN MEILÁN (TÉCNICO/A)		
Url de verificación	https://etramite.deputacionlugo.org/verifirma-lugo/code/IV7XXXRKZHUYXGRD2FNB4ETU7Y	Página	64/116



2.4. OBLIGACIONES CONTRACTUALES ESENCIALES

Serán obligaciones contractuales esenciales para el Adjudicatario, y como tal su incumplimiento podrá dar lugar a la resolución del Contrato, las siguientes:

- El cumplimiento de las disposiciones vigentes en materia de seguridad y salud, en especial de las recogidas en el Plan de seguridad y salud y de las instrucciones dadas a este respecto por el Director de obra o del personal que lo represente, si las hubiere.
- El cumplimiento de las disposiciones vigentes en materia de señalización de obras y de las instrucciones dadas a este respecto por el Director de obra o del personal que lo represente, si las hubiere.
- El cumplimiento de los plazos establecidos en el apartado 2.5 de este Pliego.
- El cumplimiento de las órdenes por escrito dadas por el Director de obra siempre que deriven del contenido de los elementos contractuales del Contrato o de las disposiciones legales o normativas vigentes.
- La disponibilidad de los medios personales y de maquinaria según lo establecido en el apartado 2.3 de este Pliego.
- La Contratación del Seguro de Responsabilidad Civil que se alude en el apartado 1.7 de este Pliego.
- La observancia o atención a las órdenes o requerimientos efectuados por el Director de obra al Representante del Adjudicatario.

2.5. PLAZO DE EJECUCIÓN, PLAN DE OBRA Y PENALIZACIONES

Se estima como necesario y suficiente un plazo total máximo de tres (3) meses para la correcta y completa ejecución de las obras. El cumplimiento de dicho plazo tendrá consideración de obligación contractual esencial.

No obstante lo anterior, el Director de obra podrá exigir al Adjudicatario la presentación de un Plan de obra/Programa de trabajos antes del inicio de las obras o durante el desarrollo de las mismas para las que todavía estén pendientes de ejecución. Dicho Plan de obra/Programa de trabajos deberá incluir los plazos parciales referidos a fechas reales de los distintos trabajos o partes en que se divida la obra. El Director de obra podrá aprobarlo o solicitar al Adjudicatario que realice modificaciones sobre el mismo.

Una vez aprobado el Plan de obra/Programa de trabajos, el Adjudicatario deberá ceñirse a los plazos parciales que pasarán a ser obligaciones contractuales esenciales.

Un plazo parcial se verá cumplido si la parte de la obra a la que atañe ha sido completamente terminada y las unidades de obra no presentan deficiencias a juicio del Director de obra.

El incumplimiento de los plazos conllevará las siguientes penalizaciones económicas para el Adjudicatario:

- En el caso de incumplimiento de plazos parciales, una penalización del uno por mil del presupuesto líquido adjudicado por cada día de retraso o fracción.
- En el caso de incumplimiento del plazo total, una penalización del tres por mil del presupuesto líquido adjudicado por día de retraso o fracción.

Dichas penalizaciones serán acumulativas en el caso de que se produzca el incumplimiento de uno o varios plazos parciales y del plazo total.

	IV7XXXRKZHUYXGRD2FNB4ETU7Y	Fecha y Hora	01/04/2024 11:56:55
Normativa	Este documento incorpora firma electrónica reconocida de acuerdo a la ley 6/2020, de 11 de noviembre, reguladora de determinados aspectos de los servicios electrónicos de confianza.		
Firmado por	HECTOR DIEGUEZ ARANDA (RESPONSABLE SERVICIO, XEFE, COORDINADOR/A)		
Firmado por	MARTA HERBÓN MEILÁN (TÉCNICO/A)		
Url de verificación	https://etramite.deputacionlugo.org/verifirma-lugo/code/IV7XXXRKZHUYXGRD2FNB4ETU7Y	Página	65/116



Dichas penalizaciones se deducirán del importe de la certificación mensual correspondiente haciendo constar como tales dichas deducciones y, en caso, de no ser suficiente la cantidad a certificar ese mes, se deducirán en meses posteriores o de la fianza depositada como garantía definitiva.

Sin perjuicio de cuanta penalización proceda imponer, al tratarse de obligaciones contractuales esenciales, el cumplimiento de los plazos parciales y del plazo total, el Director de obra podrá proponer al Órgano de contratación la resolución del Contrato en base al incumplimiento de dichos plazos.

La imposición de una penalización no exime de la corrección de las deficiencias en las unidades de obra mal ejecutadas que habrán de ser reparadas o incluso demolidas y nuevamente realizadas a costa del Adjudicatario.

En el caso de que causas de fuerza mayor impidan el cumplimiento de los plazos parciales y, por ende, del plazo total, el Adjudicatario deberá comunicar al Director de obra la existencia de dichas causas antes de que expire el correspondiente plazo y el Director de obra podrá decidir si procede adoptar medidas tales como la suspensión o la prórroga de las obras, todo ello siempre en consonancia con lo establecido en la Ley 9/2017, de 8 de noviembre, de Contratos del Sector Público para dichos supuestos.

	IV7XXXRKZHUYXGRD2FNB4ETU7Y	Fecha y Hora	01/04/2024 11:56:55
Normativa	Este documento incorpora firma electrónica reconocida de acuerdo a la ley 6/2020, de 11 de noviembre, reguladora de determinados aspectos de los servicios electrónicos de confianza.		
Firmado por	HECTOR DIEGUEZ ARANDA (RESPONSABLE SERVICIO, XEFE, COORDINADOR/A)		
Firmado por	MARTA HERBÓN MEILÁN (TÉCNICO/A)		
Url de verificación	https://etramite.deputacionlugo.org/verifirma-lugo/code/IV7XXXRKZHUYXGRD2FNB4ETU7Y	Página	66/116



CAPÍTULO 3: EJECUCIÓN DE LOS TRABAJOS: CONDICIONES, MEDICIÓN Y ABONO

3.1. NORMAS GENERALES DE EJECUCIÓN

Todos los trabajos relacionados con el cumplimiento del Contrato, se ejecutarán de acuerdo con las especificaciones del presente Pliego, de acuerdo con la legislación y normativa vigentes así como con las órdenes del Director de obra, quien resolverá las cuestiones que se planteen referentes a la interpretación de este Pliego, a la normativa y legislación vigentes o a los imprevistos surgidos durante la ejecución.

Tal como se indica en el apartado 2.5 de este Pliego, la ejecución de los trabajos habrá de ajustarse a los plazos parciales si los hubiere y en todo caso, al plazo total.

Todos los trabajos se ejecutarán siempre ateniéndose a las reglas de la buena construcción y con material de primera calidad con sujeción a las normas del presente Pliego. En aquellos casos en que no se detallan en éste las condiciones, tanto de los materiales como de la ejecución de las obras, o que no las detalle el Director de obra, el Adjudicatario se atenderá a lo que la costumbre ha sancionado como regla de buena construcción.

En la ejecución de todos los trabajos se estará a lo dispuesto por la legislación medioambiental. En particular, en aquellas operaciones que conlleven movimiento de tierras, será responsabilidad del Adjudicatario la localización de vertederos autorizados y/o préstamos autorizados o la tramitación, en su defecto, de las preceptivas autorizaciones de vertido y/o extracción. La ubicación de estos vertederos y préstamos no conllevará ningún abono por sobretransporte.

Independientemente de las condiciones particulares o específicas que se exijan a los equipos necesarios para ejecutar los trabajos, estos equipos deberán cumplir las condiciones generales siguientes:

- Estarán disponibles con suficiente anticipación al comienzo del trabajo correspondiente, para que puedan ser examinados y aprobados en su caso, por el Director de obra o personal que lo represente.
- Después de aprobado un equipo por el Director de obra o personal que lo represente, deberá mantenerse en todo momento en condiciones de trabajo satisfactorias, haciendo las sustituciones o reparaciones necesarias para ello.

Si durante la ejecución de los trabajos el Director de obra observara que, por cambio de las condiciones de trabajo o por cualquier otro motivo, el equipo o equipos aprobados no son idóneos al fin propuesto, deberán ser sustituidos por otros que lo sean.

Es obligación del Adjudicatario ejecutar la cantidad de cada unidad de obra señalada en este Proyecto según las instrucciones, órdenes e interpretaciones que el Director de obra pueda formular. Si éste ejecuta o utiliza distintas cantidades a las señaladas ya sea por error, por conveniencia, por alguna causa imprevista no comunicada al Director de obra o por cualquier otro motivo, no le serán de abono los excesos.

Si a juicio del Director de obra estos excesos resultasen perjudiciales, el Adjudicatario los demolerá o retirará a su costa, rehaciendo nuevamente los trabajos con las dimensiones debidas, sin que tenga derecho por ello a exigir ninguna indemnización. De la misma manera, si el Adjudicatario realizase unidades de obra no indicadas o emplease materiales de obra distintos a

	IV7XXXRKZHUYXGRD2FNB4ETU7Y	Fecha y Hora	01/04/2024 11:56:55
Normativa	Este documento incorpora firma electrónica reconocida de acuerdo a la ley 6/2020, de 11 de noviembre, reguladora de determinados aspectos de los servicios electrónicos de confianza.		
Firmado por	HECTOR DIEGUEZ ARANDA (RESPONSABLE SERVICIO, XEFE, COORDINADOR/A)		
Firmado por	MARTA HERBÓN MEILÁN (TÉCNICO/A)		
Url de verificación	https://etramite.deputacionlugo.org/verifirma-lugo/code/IV7XXXRKZHUYXGRD2FNB4ETU7Y	Página	67/116



los autorizados, no le serán de abono y deberá rehacer los trabajos si así lo estimase el Director de obra sin indemnización alguna.

En ningún caso se abonarán aquellos trabajos ejecutados *motu proprio* por el Adjudicatario, sin haber recibido orden alguna del Director de obra o del personal que lo represente.

3.2. MATERIALES

Todos los materiales necesarios para la ejecución de los trabajos a llevar a cabo durante el Contrato, serán suministrados por el Adjudicatario y procederán de los lugares, fábricas o marcas elegidas por dicho Adjudicatario, siempre que previamente hayan sido autorizados por el Director de obra quien podrá exigir cuantos certificados de calidad, ensayos o documentación técnica estime necesaria. Cuando existan normas oficiales establecidas en relación con su empleo, deberán satisfacer las que estén en vigor en la fecha de utilización.

La manipulación de los materiales no deberá alterar sus características, tanto al transportarlos como durante su empleo.

Será de especial aplicación a los materiales, lo preceptuado en los artículos 330.3, 332.3, 333.4, 510.2, 531.2, 533.2, 542.2, 610.2, 700.3 y 701.3 del PG-3.

Si el Adjudicatario transportase materiales a la obra y la zona no estuviese preparada para la ejecución a juicio del Director de obra, o del personal que lo represente, o bien, las condiciones climatológicas impidiesen su puesta en obra, el Adjudicatario tendrá derecho a utilizar dichos materiales en otro lugar de empleo distinto de la obra objeto del Contrato. En ningún caso el Adjudicatario tendrá derecho a ninguna indemnización por no poder emplear materiales transportados a la obra.

3.3. EJECUCIÓN DE LOS TRABAJOS.

Antes del inicio de los trabajos contemplados en el apartado 2.1 de este Pliego, en cada uno de los tramos en los que se divida la ejecución, el Adjudicatario deberá realizar las siguientes operaciones previas:

- Señalización conforme a la normativa vigente.
- Localización de posibles afecciones y comunicación a la Dirección de obra de las mismas.
- Replanteo de los trabajos, comprobación de su consonancia con lo establecido en este proyecto, y comunicación al Director de obra del inicio de los mismos quien deberá autorizarlos.

La pavimentación con mezcla bituminosa en caliente se llevará a cabo previa presentación al Director de obra de la nueva rasante teórica. No podrá iniciarse la pavimentación si no está completamente terminado el movimiento de tierras y el drenaje. Antes de proceder al inicio de los trabajos de pavimentación, el Adjudicatario presentará al Director de obra la definición completa de la nueva rasante y éste deberá aprobar su ejecución. El Director de obra podrá exigir modificaciones, realizar comprobaciones o solicitar cuantos datos considere antes de aprobar la nueva rasante. La ejecución de la nueva rasante debe ceñirse a la utilización de un espesor medio de 5 cm de mezclas bituminosas en caliente.

Una vez aprobada la nueva rasante, el Adjudicatario podrá iniciar los trabajos de pavimentación y deberá ceñirse a la misma en la ejecución, no admitiéndose tolerancias mayores

	IV7XXXRKZHUYXGRD2FNB4ETU7Y	Fecha y Hora	01/04/2024 11:56:55
Normativa	Este documento incorpora firma electrónica reconocida de acuerdo a la ley 6/2020, de 11 de noviembre, reguladora de determinados aspectos de los servicios electrónicos de confianza.		
Firmado por	HECTOR DIEGUEZ ARANDA (RESPONSABLE SERVICIO, XEFE, COORDINADOR/A)		
Firmado por	MARTA HERBÓN MEILÁN (TÉCNICO/A)		
Url de verificación	https://etramite.deputacionlugo.org/verifirma-lugo/code/IV7XXXRKZHUYXGRD2FNB4ETU7Y	Página	68/116



a \pm 0,3 cm. Los tramos pavimentados sin la autorización expresa del Director de obra no serán objeto de abono.

En la medida de lo posible, la ejecución de los trabajos de pavimentación se llevará a cabo sin interrupción, tratando de ejecutarse en el menor número de días posibles.

Una vez terminada la pavimentación y sin demasiada demora, se deberá proceder al pintado de las marcas viales.

Se estará a lo dispuesto en los siguientes artículos del PG-3 para la ejecución de las obras:

- o Artículos 320.3 y 321.3 para las excavaciones.
- o Artículo 531.5 para la ejecución de los riegos de adherencia.
- o Artículo 542.5 para la fabricación y puesta en obra de las mezclas bituminosas.
- o Artículo 700.6 para el pintado de las marcas viales.

Durante cada día de trabajo, el personal del Adjudicatario deberá tomar fotografías de la situación anterior a la ejecución, de la propia ejecución y de la situación una vez terminados los trabajos. También deberán tomar datos tales como los p.k. de actuación, mediciones, etc. Todo ello encaminado a la elaboración del Informe de seguimiento del Contrato al que se refiere el apartado 1.8 de este Pliego.

3.4. MEDICIÓN Y ABONO

La medición y abono de los trabajos se llevará a cabo mensualmente de acuerdo a lo ejecutado, tanto en lo que respecta a la medición como al cumplimiento de las condiciones prescritas.

Los abonos mensuales se realizarán mediante certificaciones expedidas por el Director de obra y serán a cuenta quedando sujetos a cuantas rectificaciones y/o variaciones se derivasen de las comprobaciones llevadas a cabo por el Director de obra. Estas certificaciones no supondrán en forma alguna, aprobación y/o recepción de las obras que comprenden.

La base para los abonos mensuales serán las mediciones realizadas por el Director de obra o el personal que lo represente. El Director de obra podrá valerse de cuantos medios técnicos y ensayos estime para realizar las mediciones siempre que no entre en contradicción con este Pliego. De no estar de acuerdo con la medición mensual el Adjudicatario deberá hacérselo saber al Director de obra aportando cuanta documentación sea precisa -fotografías, levantamientos topográficos, ensayos a su costa, etc.- para demostrar la existencia de la susodicha diferencia.

Las medidas de seguridad adoptadas en cumplimiento de lo establecido en el Plan de seguridad y salud que se apruebe o las que se deriven del cumplimiento de la legislación vigente en materia de prevención de riesgos laborales así como los trabajos y elementos empleados para la señalización de las obras y las medidas adoptadas para la gestión de residuos, se abonarán como porcentaje de las partidas alzadas contempladas en el Presupuesto a tal efecto. El Director de obra estimará mensualmente el porcentaje que corresponde abonar y podrá pedir al Adjudicatario cuanta justificación de los gastos imputables a estas partidas estime necesaria.

Todas las unidades de obra se abonarán en consonancia con la unidad de medida que se refleje en el Documento nº3 Presupuesto para cada una de ellas, en particular:

- o Los riegos de adherencia se abonarán según lo establecido en el artículo 531.10 del PG-3.

	IV7XXXRKZHUYXGRD2FNB4ETU7Y	Fecha y Hora	01/04/2024 11:56:55
Normativa	Este documento incorpora firma electrónica reconocida de acuerdo a la ley 6/2020, de 11 de noviembre, reguladora de determinados aspectos de los servicios electrónicos de confianza.		
Firmado por	HECTOR DIEGUEZ ARANDA (RESPONSABLE SERVICIO, XEFE, COORDINADOR/A)		
Firmado por	MARTA HERBÓN MEILÁN (TÉCNICO/A)		
Url de verificación	https://etramite.deputacionlugo.org/verifirma-lugo/code/IV7XXXRKZHUYXGRD2FNB4ETU7Y	Página	69/116



- Las mezclas bituminosas se abonarán por toneladas según la menor de las siguientes cantidades:
 - 1.- Cantidad que resulte de aplicar al volumen teórico necesario para la nueva rasante 2,45 t/m³ de densidad.
 - 2.- Cantidad que resulte de la suma de los albaranes de suministro comprobados en obra.
 - 3.- Cantidad que resulte de aplicar el espesor medio resultante de los testigos (nunca superior al espesor al indicado en las mediciones) que se extraigan a la superficie real y multiplicar dicho volumen por 2,45 t/m³.
 Todo ello una vez comprobado que la rasante ejecutada corresponde con la rasante aprobada por el Director de obra, si la hubiere aprobado. El filler y el betún no serán objeto de abono aparte pues su precio está incluido en el precio de la tonelada de mezcla bituminosa.
- Las marcas viales se abonarán según lo establecido en el artículo 700.11 del PG-3.

Lugo, marzo de 2024

El autor del Proyecto,

Marta Herbón Meilán

ingeniera técnica de obras públicas

VºBº,

El ingeniero jefe del Servicio,

Héctor Diéguez Aranda

	IV7XXXRKZHUYXGRD2FNB4ETU7Y	Fecha y Hora	01/04/2024 11:56:55
Normativa	Este documento incorpora firma electrónica reconocida de acuerdo a la ley 6/2020, de 11 de noviembre, reguladora de determinados aspectos de los servicios electrónicos de confianza.		
Firmado por	HECTOR DIEGUEZ ARANDA (RESPONSABLE SERVICIO, XEFE, COORDINADOR/A)		
Firmado por	MARTA HERBÓN MEILÁN (TÉCNICO/A)		
Url de verificación	https://etramite.deputacionlugo.org/verifirma-lugo/code/IV7XXXRKZHUYXGRD2FNB4ETU7Y	Página	70/116



PROYECTO**DE****Rehabilitación de firme LU-P-1105 "Ponte de Outeiro (LU-120) -
Quintela (LU-P-1611)", pk 3+365 al 6+003.
CASTRO DE REI****PRESUPUESTO**

Presupuesto

	IV7XXXRKZHUYXGRD2FNB4ETU7Y	Fecha y Hora	01/04/2024 11:56:55
Normativa	Este documento incorpora firma electrónica reconocida de acuerdo a la ley 6/2020, de 11 de noviembre, reguladora de determinados aspectos de los servicios electrónicos de confianza.		
Firmado por	HECTOR DIEGUEZ ARANDA (RESPONSABLE SERVICIO, XEFE, COORDINADOR/A)		
Firmado por	MARTA HERBÓN MEILÁN (TÉCNICO/A)		
Url de verificación	https://etramite.deputacionlugo.org/verifirma-lugo/code/IV7XXXRKZHUYXGRD2FNB4ETU7Y	Página	71/116



Presupuesto

	IV7XXXRKZHUYXGRD2FNB4ETU7Y	Fecha y Hora	01/04/2024 11:56:55
Normativa	Este documento incorpora firma electrónica reconocida de acuerdo a la ley 6/2020, de 11 de noviembre, reguladora de determinados aspectos de los servicios electrónicos de confianza.		
Firmado por	HECTOR DIEGUEZ ARANDA (RESPONSABLE SERVICIO, XEFE, COORDINADOR/A)		
Firmado por	MARTA HERBÓN MEILÁN (TÉCNICO/A)		
Url de verificación	https://etramite.deputacionlugo.org/verifirma-lugo/code/IV7XXXRKZHUYXGRD2FNB4ETU7Y	Página	72/116



Mediciones

Presupuesto

	IV7XXXRKZHUYXGRD2FNB4ETU7Y	Fecha y Hora	01/04/2024 11:56:55
Normativa	Este documento incorpora firma electrónica reconocida de acuerdo a la ley 6/2020, de 11 de noviembre, reguladora de determinados aspectos de los servicios electrónicos de confianza.		
Firmado por	HECTOR DIEGUEZ ARANDA (RESPONSABLE SERVICIO, XEFE, COORDINADOR/A)		
Firmado por	MARTA HERBÓN MEILÁN (TÉCNICO/A)		
Url de verificación	https://etramite.deputacionlugo.org/verifirma-lugo/code/IV7XXXRKZHUYXGRD2FNB4ETU7Y	Página	73/116



Rehabilitación de firme LU-P-1105 "Ponte de Outeiro (LU-120) -
 Quintela (LU-P-1611), pk 3+365 al 6+003. Castro de Rei.

PRESUPUESTO PARCIAL N° 1 Movimiento de tierras

Comentario	P.Ig.	Largo	Ancho	Alto	Subtotal	Total
1.1 BP22_01_01 m						
Reapertura, perfilado y refino de cuneta de sección triangular, en tierras, por ambas márgenes hasta 1,5 m de ancho incluyendo retirada de vegetación, excavación y carga de aterramientos, perfilado para restaurar la sección original manteniendo la berma, con transporte de todos los productos resultantes a vertedero autorizado o gestor de residuos.						
pk 3+700 al 6+080	1,00	2.638,00			2.638,000	
					Total m	2.638,000

	IV7XXXRKZHUYXGRD2FNB4ETU7Y	Fecha y Hora	01/04/2024 11:56:55
Normativa	Este documento incorpora firma electrónica reconocida de acuerdo a la ley 6/2020, de 11 de noviembre, reguladora de determinados aspectos de los servicios electrónicos de confianza.		
Firmado por	HECTOR DIEGUEZ ARANDA (RESPONSABLE SERVICIO, XEFE, COORDINADOR/A)		
Firmado por	MARTA HERBÓN MEILÁN (TÉCNICO/A)		
Url de verificación	https://etramite.deputacionlugo.org/verifirma-lugo/code/IV7XXXRKZHUYXGRD2FNB4ETU7Y	Página	74/116



Rehabilitación de firme LU-P-1105 "Ponte de Outeiro (LU-120) -
 Quintela (LU-P-1611), pk 3+365 al 6+003. Castro de Rei.

PRESUPUESTO PARCIAL Nº 2 Drenaje

Comentario	P.Ig.	Largo	Ancho	Alto	Subtotal	Total
2.1 DR17mp.029m ud						
Limpieza de obra de drenaje transversal de sección circular, cuadrada o rectangular hasta 1,5 m2 de sección y hasta 10 m de longitud, con medios manuales y mecánicos hasta lograr la restitución de la sección completa, incluso carga y transporte de materiales retirados a vertedero autorizado.						
Total ud						2,000

	IV7XXXRKZHUYXGRD2FNB4ETU7Y	Fecha y Hora	01/04/2024 11:56:55
Normativa	Este documento incorpora firma electrónica reconocida de acuerdo a la ley 6/2020, de 11 de noviembre, reguladora de determinados aspectos de los servicios electrónicos de confianza.		
Firmado por	HECTOR DIEGUEZ ARANDA (RESPONSABLE SERVICIO, XEFE, COORDINADOR/A)		
Firmado por	MARTA HERBÓN MEILÁN (TÉCNICO/A)		
Url de verificación	https://etramite.deputacionlugo.org/verifirma-lugo/code/IV7XXXRKZHUYXGRD2FNB4ETU7Y	Página	75/116



Rehabilitación de firme LU-P-1105 "Ponte de Outeiro (LU-120) -
 Quintela (LU-P-1611), pk 3+365 al 6+003. Castro de Rei.

PRESUPUESTO PARCIAL Nº 3 Afirmado

Comentario	P.Ig.	Largo	Ancho	Alto	Subtotal	Total
3.1 BP22_07_01 m2						
Riego de adherencia, con emulsión asfáltica catiónica de rotura rápida ECR-1 con una dotación de 0,50 kg/m2, incluso barrido y limpieza previa de la superficie.						
	1,00	2.638,00	4,70		12.398,600	
						Total m2: 12.398,600
3.2 BP22_08D40_17 t.						
Mezcla bituminosa en caliente tipo AC16 surf B50/70 D (antigua D-12 en capa de rodadura), con áridos con desgaste de los ángeles < 30, fabricada y puesta en obra, extendido y compactación, incluso filler de aportación y betún.						
	2,45	2.638,00	4,70	0,05	1.518,829	
Regularización	2,45	200,00	4,70	0,02	46,060	
						Total t.: 1.564,889

	IV7XXXRKZHUYXGRD2FNB4ETU7Y	Fecha y Hora	01/04/2024 11:56:55
Normativa	Este documento incorpora firma electrónica reconocida de acuerdo a la ley 6/2020, de 11 de noviembre, reguladora de determinados aspectos de los servicios electrónicos de confianza.		
Firmado por	HECTOR DIEGUEZ ARANDA (RESPONSABLE SERVICIO, XEFE, COORDINADOR/A)		
Firmado por	MARTA HERBÓN MEILÁN (TÉCNICO/A)		
Url de verificación	https://etramite.deputacionlugo.org/verifirma-lugo/code/IV7XXXRKZHUYXGRD2FNB4ETU7Y	Página	76/116



Rehabilitación de firme LU-P-1105 "Ponte de Outeiro (LU-120) -
Quintela (LU-P-1611), pk 3+365 al 6+003. Castro de Rei.

PRESUPUESTO PARCIAL Nº 4 Señalización

Comentario	P.Ig.	Largo	Ancho	Alto	Subtotal	Total
4.1 SB17mp.002 m. Marca vial reflexiva blanca/amarilla, de 10 cm. de ancho, ejecutada con pintura acrílica en base acuosa con una dotación de 720 gr./m2 y aplicación de microesferas de vidrio con una dotación de 480 gr./m2, incluso premarcaje y limpieza y preparación de la superficie a pintar.	2,00	2.780,00			5.560,000	
					Total m.:	5.560,000
4.2 SB17mp.005 m2 Pintura reflexiva acrílica en cebreados, flechas, textos y símbolos, realmente pintado, incluso barrido previo y premarcaje sobre el pavimento.	1,00	2,50			2,500	
stop pk3+300					Total m2:	2,500
4.3 SB17mp.046 ud Reparación de cualquier señal, incluso traslado de la misma dentro del ámbito territorial, atornillado y limpieza de la placa, reparación de abolladuras y pequeños desperfectos, colocación, excavación y cimentación, sin incluir poste ni placa.	1,00				1,000	
					Total ud:	1,000
4.4 SB17mp.039 ud Hito kilométrico de dimensiones 60x40 cm., reflexivo nivel II incluso poste galvanizado de sustentación y cimentación, colocado.	1,00				1,000	
pk 4+000	1,00				1,000	
pk 5+000	1,00				1,000	
					Total ud:	2,000
4.5 DR17mp.030 m. Pintura al esmalte sobre barandilla metálica, incluso limpieza previa con cepillo metálico y capa antioxidante, totalmente terminada.	1,00	18,00			18,000	
					Total m.:	18,000
4.6 CN21_02.150 m. Barandilla metálica galvanizada y pintada, tipo "jamón", colocada mediante placas de anclaje, con postes IPN140 y perfiles circulares 50x2 mm. con una altura de 1,20 m., totalmente instalada y terminada	1,00	18,00			18,000	
					Total m.:	18,000

	IV7XXXRKZHUYXGRD2FNB4ETU7Y	Fecha y Hora	01/04/2024 11:56:55
Normativa	Este documento incorpora firma electrónica reconocida de acuerdo a la ley 6/2020, de 11 de noviembre, reguladora de determinados aspectos de los servicios electrónicos de confianza.		
Firmado por	HECTOR DIEGUEZ ARANDA (RESPONSABLE SERVICIO, XEFE, COORDINADOR/A)		
Firmado por	MARTA HERBÓN MEILÁN (TÉCNICO/A)		
Url de verificación	https://etramite.deputacionlugo.org/verifirma-lugo/code/IV7XXXRKZHUYXGRD2FNB4ETU7Y	Página	77/116



Rehabilitación de firme LU-P-1105 "Ponte de Outeiro (LU-120) -
 Quintela (LU-P-1611), pk 3+365 al 6+003. Castro de Rei.

PRESUPUESTO PARCIAL Nº 5 Gestión de residuos

Comentario	P.Ig.	Largo	Ancho	Alto	Subtotal	Total
5.1 AS05.01	PA	Partida alzada de abono íntegro para el cumplimiento de todas las medidas recogidas en el Plan de gestión de residuos.				
		1,00			1,000	
					Total PA	1,000

	IV7XXXRKZHUYXGRD2FNB4ETU7Y	Fecha y Hora	01/04/2024 11:56:55
Normativa	Este documento incorpora firma electrónica reconocida de acuerdo a la ley 6/2020, de 11 de noviembre, reguladora de determinados aspectos de los servicios electrónicos de confianza.		
Firmado por	HECTOR DIEGUEZ ARANDA (RESPONSABLE SERVICIO, XEFE, COORDINADOR/A)		
Firmado por	MARTA HERBÓN MEILÁN (TÉCNICO/A)		
Url de verificación	https://etramite.deputacionlugo.org/verifirma-lugo/code/IV7XXXRKZHUYXGRD2FNB4ETU7Y	Página	78/116



Rehabilitación de firme LU-P-1105 "Ponte de Outeiro (LU-120) -
 Quintela (LU-P-1611), pk 3+365 al 6+003. Castro de Rei.

PRESUPUESTO PARCIAL Nº 6 Seguridad y Salud

Comentario	P.Ig.	Largo	Ancho	Alto	Subtotal	Total	
6.1 AS06.01	PA	Partida alzada de abono íntegro para el cumplimiento de todas las medidas de seguridad y salud que se deberán recoger en el Plan de Seguridad y salud así como para la señalización de las obras durante su ejecución.					
		1,00			1,000		
					Total PA	1,000	

	IV7XXXRKZHUYXGRD2FNB4ETU7Y	Fecha y Hora	01/04/2024 11:56:55
Normativa	Este documento incorpora firma electrónica reconocida de acuerdo a la ley 6/2020, de 11 de noviembre, reguladora de determinados aspectos de los servicios electrónicos de confianza.		
Firmado por	HECTOR DIEGUEZ ARANDA (RESPONSABLE SERVICIO, XEFE, COORDINADOR/A)		
Firmado por	MARTA HERBÓN MEILÁN (TÉCNICO/A)		
Url de verificación	https://etramite.deputacionlugo.org/verifirma-lugo/code/IV7XXXRKZHUYXGRD2FNB4ETU7Y	Página	79/116



Cuadro de Precios nº1

Presupuesto

	IV7XXXRKZHUYXGRD2FNB4ETU7Y	Fecha y Hora	01/04/2024 11:56:55
Normativa	Este documento incorpora firma electrónica reconocida de acuerdo a la ley 6/2020, de 11 de noviembre, reguladora de determinados aspectos de los servicios electrónicos de confianza.		
Firmado por	HECTOR DIEGUEZ ARANDA (RESPONSABLE SERVICIO, XEFE, COORDINADOR/A)		
Firmado por	MARTA HERBÓN MEILÁN (TÉCNICO/A)		
Url de verificación	https://etramite.deputacionlugo.org/verifirma-lugo/code/IV7XXXRKZHUYXGRD2FNB4ETU7Y	Página	80/116



CUADRO DE PRECIOS Nº 1

ADVERTENCIA

Los precios designados en letra en este cuadro, con la rebaja que resulte en la subasta en su caso, son los que sirven de base al contrato, y se utilizarán para valorar la obra ejecutada, siguiendo lo prevenido en la Cláusula 46 del Pliego de Cláusulas Administrativas Generales para la Contratación de Obras del Estado, considerando incluidos en ellos los trabajos, medios auxiliares y materiales necesarios para la ejecución de la unidad de obra que definan, conforme a lo prescrito en la Cláusula 51 del Pliego antes citado, por lo que el Contratista no podrá reclamar que se introduzca modificación alguna en ello, bajo ningún pretexto de error u omisión.

Nº	DESIGNACIÓN	IMPORTE	
		EN CIFRA (Euros)	EN LETRA (Euros)
1	PA Partida alzada de abono íntegro para el cumplimiento de todas las medidas recogidas en el Plan de gestión de residuos.	600,00	SEISCIENTOS EUROS
2	PA Partida alzada de abono íntegro para el cumplimiento de todas las medidas de seguridad y salud que se deberán recoger en el Plan de Seguridad y salud así como para la señalización de las obras durante su ejecución.	1.200,00	MIL DOSCIENTOS EUROS
3	m Reapertura, perfilado y refino de cuneta de sección triangular, en tierras, por ambas márgenes hasta 1,5 m de ancho incluyendo retirada de vegetación, excavación y carga de aterramientos, perfilado para restaurar la sección original manteniendo la berma, con transporte de todos los productos resultantes a vertedero autorizado o gestor de residuos.	1,01	UN EURO CON UN CÉNTIMO
4	m Limpieza laterales vía, por ambas márgenes hasta 1,5 m de ancho incluyendo retirada de vegetación, excavación y carga de aterramientos, con transporte de todos los productos resultantes a vertedero autorizado o gestor de residuos.	0,78	SETENTA Y OCHO CÉNTIMOS
5	m2 Saneamiento de firme granular con 40 cm de material seleccionado todo uno de cantera, 30 cm de zahorra artificial y 10 cm de macadam, incluyendo corte de pavimento, excavación de 80 cm de profundidad, preparación de la superficie de asiento y suministro, extendido y compactado de los respectivos materiales, con transporte de los residuos resultantes a vertedero.	32,70	TREINTA Y DOS EUROS CON SETENTA CÉNTIMOS
6	m3 Macadam ordinario huso M2, M3 ó M4, con desgaste de los ángeles <35, puesto en obra, en reparación de baches, mordientes, hundimientos de calzada, etc., extendido y compactado, incluso limpieza previa y preparación del bache, mordiente o superficie de asiento.	26,02	VEINTISEIS EUROS CON DOS CÉNTIMOS
7	m2 Doble tratamiento superficial (riego con gravilla bicapa) con al menos 3,3 kg de emulsión asfáltica C69B3(ECR-3) y dotaciones de ligante residual 1,2 kg/m2 y 1,0 kg/m2, y áridos A 12/6 y A 6/4 (con desgaste de Los Ángeles <30) con dotaciones 10 l/m2 y 6 l/m2, incluso suministros, aplicación de ligantes, extensión, y compactación de áridos y limpieza y barrido previo y posterior. Totalmente terminado.	2,87	DOS EUROS CON OCHENTA Y SIETE CÉNTIMOS
8	m2 Triple tratamiento superficial (riego con gravilla tricapa) con al menos 4,5 kg de emulsión asfáltica C69B3(ECR-3) y dotaciones de ligante residual 1,1 kg/m2, 1,1 kg/m2 y 0,8 kg/m2, y áridos A 20/12 A 12/6 y A 6/4 (con desgaste de Los Ángeles <30) con dotaciones 12 l/m2, 8 l/m2 y 6 l/m2, incluso suministros, aplicación de ligantes, extensión, y compactación de áridos y limpieza y barrido previo y posterior. Totalmente terminado.	4,14	CUATRO EUROS CON CATORCE CÉNTIMOS
9	m2 Riego de adherencia, con emulsión asfáltica catiónica de rotura rápida ECR-1 con una dotación de 0,50 kg/m2, incluso barrido y limpieza previa de la superficie.	0,37	TREINTA Y SIETE CÉNTIMOS

Rehabilitación de firme LU-P-1105 "Ponte de Outeiro (LU-120) - Quintela (LU-P-1611), pk 3...

	IV7XXXRKZHUYXGRD2FNB4ETU7Y	Fecha y Hora	01/04/2024 11:56:55
Normativa	Este documento incorpora firma electrónica reconocida de acuerdo a la ley 6/2020, de 11 de noviembre, reguladora de determinados aspectos de los servicios electrónicos de confianza.		
Firmado por	HECTOR DIEGUEZ ARANDA (RESPONSABLE SERVICIO, XEFE, COORDINADOR/A)		
Firmado por	MARTA HERBÓN MEILÁN (TÉCNICO/A)		
Url de verificación	https://etramite.deputacionlugo.org/verifirma-lugo/code/IV7XXXRKZHUYXGRD2FNB4ETU7Y	Página	81/116



CUADRO DE PRECIOS Nº 1

Nº	DESIGNACIÓN	IMPORTE	
		EN CIFRA (Euros)	EN LETRA (Euros)
10	M2 M2. Por cm. de espesor en fresado de pavimento, incluso barrido y transporte de productos a vertedero.	0,41	CUARENTA Y UN CÉNTIMOS
11	t. Mezcla bituminosa en caliente tipo AC16 surf B50/70 D (antigua D-12 en capa de rodadura), con áridos con desgaste de los ángeles < 30, fabricada y puesta en obra, extendido y compactación, incluso filler de aportación y betún.	55,22	CINCUENTA Y CINCO EUROS CON VEINTIDOS CÉNTIMOS
12	PA Partida alzada de abono íntegro para la señalización provisional y establecimiento de desvíos provisionales durante los cortes a la circulación precisos para la ejecución de los trabajos y en el período posterior a la finalización de estos que establezca el PPTP, o el Director de obra, en su defecto. Se incluirán los elementos de señalización, cartelería, balizamiento y dispositivos luminosos que considere necesarios el Director de obra para materializar el/los corte/s a la circulación (diurnos y nocturnos) parciales o totales, precisos para la ejecución de los trabajos y en el período posterior a la finalización de estos que establezca el PPTP, o el Director de obra, en su defecto.	750,00	SETECIENTOS CINCUENTA EUROS
13	m Limpieza de pretil de hormigón con medios manuales	5,61	CINCO EUROS CON SESENTA Y UN CÉNTIMOS
14	m. Barandilla metálica galvanizada y pintada, tipo "jamón", colocada mediante placas de anclaje, con postes IPN140 y perfiles circulares 50x2 mm. con una altura de 1,20 m., totalmente instalada y terminada	131,69	CIENTO TREINTA Y UN EUROS CON SESENTA Y NUEVE CÉNTIMOS
15	m2 Encofrado visto u oculto en muretes, encepados, cimentaciones, pozos, aletas, losas, obras de fábrica u otros, incluso clavazón y desencofrado, en tramos rectos o curvos, terminado	29,20	VEINTINUEVE EUROS CON VEINTE CÉNTIMOS
16	m. Caz prefabricado de hormigón armado HA-25 doble capa, de sección abierta curva 50x15-11, sobre solera de hormigón HM-20 de espesor 10 cm., incluso excavación, preparación de la superficie de asiento, compactado y recibido de juntas, terminado	36,92	TREINTA Y SEIS EUROS CON NOVENTA Y DOS CÉNTIMOS
17	m. Tubo de hormigón en masa HM-20 de 40 cm. de diámetro interior colocado y reforzado con hormigón en masa HM-20, de espesor 10 cm., incluyendo excavación de zanja, encofrado, desencofrado, vibrado, curado, relleno, terminado.	54,94	CINCUENTA Y CUATRO EUROS CON NOVENTA Y CUATRO CÉNTIMOS
18	m. Tubo de hormigón en masa HM-20 de 60 cm. de diámetro interior reforzado con hormigón en masa HM-20, de espesor 10 cm., incluyendo excavación de zanja, encofrado, desencofrado, vibrado, curado, relleno, terminado.	70,76	SETENTA EUROS CON SETENTA Y SEIS CÉNTIMOS
19	m. Tubo de hormigón en masa HM-20 de 80 cm. de diámetro interior, reforzado con hormigón en masa HM-20, de espesor 11 cm., incluyendo excavación de zanja, encofrado, desencofrado, vibrado, curado, relleno, terminado.	142,24	CIENTO CUARENTA Y DOS EUROS CON VEINTICUATRO CÉNTIMOS
20	m. Tubo de hormigón armado de 100 cm. de diámetro interior, reforzado con hormigón en masa HM-20, de espesor 12 cm., incluyendo excavación de zanja, encofrado, desencofrado, vibrado, curado, relleno, terminado.	218,29	DOSCIENTOS DIECIOCHO EUROS CON VEINTINUEVE CÉNTIMOS
21	ud Arqueta para tubo D=0,40 m., solera y muros de espesor 0,20 m., incluyendo excavación, encofrado, hormigón HM-20 en cimientos y alzados, terminada.	141,21	CIENTO CUARENTA Y UN EUROS CON VEINTIUN CÉNTIMOS
22	ud Arqueta para tubo D=0,60 m., solera y muros de espesor 0,20 m., incluyendo excavación, encofrado, hormigón HM-20 en cimientos y alzados, terminada.	240,33	DOSCIENTOS CUARENTA EUROS CON TREINTA Y TRES CÉNTIMOS

Rehabilitación de firme LU-P-1105 "Ponte de Outeiro (LU-120) - Quintela (LU-P-1611), pk 3...

	IV7XXXRKZHUYXGRD2FNB4ETU7Y	Fecha y Hora	01/04/2024 11:56:55
Normativa	Este documento incorpora firma electrónica reconocida de acuerdo a la ley 6/2020, de 11 de noviembre, reguladora de determinados aspectos de los servicios electrónicos de confianza.		
Firmado por	HECTOR DIEGUEZ ARANDA (RESPONSABLE SERVICIO, XEFE, COORDINADOR/A)		
Firmado por	MARTA HERBÓN MEILÁN (TÉCNICO/A)		
Url de verificación	https://etramite.deputacionlugo.org/verifirma-lugo/code/IV7XXXRKZHUYXGRD2FNB4ETU7Y	Página	82/116



CUADRO DE PRECIOS Nº 1

Nº	DESIGNACIÓN	IMPORTE	
		EN CIFRA (Euros)	EN LETRA (Euros)
23	ud Arqueta para tubo D=0,80 m., solera y muros de espesor 0,25 m., incluyendo excavación, encofrado, hormigón HM-20 en cimientos y alzados, terminada.	309,60	TRESCIENTOS NUEVE EUROS CON SESENTA CÉNTIMOS
24	ud Arqueta para tubo D=1 m., solera y muros de espesor 0,25 m., incluyendo excavación, encofrado, hormigón HM-20 en cimientos y alzados, terminado.	399,22	TRESCIENTOS NOVENTA Y NUEVE EUROS CON VEINTIDOS CÉNTIMOS
25	ud Boquilla para tubo D=0,40 m., formada por imposta de 0,40x0,20 m., aletas de h=0,70 m. y espesor 0,20 m., con talud 2/1, cimientos de 0,50x0,50 m., solera entre aletas de espesor 0,20 m., incluyendo excavación, encofrado, hormigón HM-20 en cimientos y alzados, terminada.	129,61	CIENTO VEINTINUEVE EUROS CON SESENTA Y UN CÉNTIMOS
26	ud Boquilla para tubo D=0,60 m., formada por imposta de 0,40x0,20 m., aletas de h=0,90 m. y espesor 0,25 m., con talud 2/1, cimientos de 0,50x0,50 m., solera entre aletas de espesor 0,25 m., incluyendo excavación, encofrado, hormigón HM-20 en cimientos y alzados, terminada.	213,09	DOSCIENTOS TRECE EUROS CON NUEVE CÉNTIMOS
27	ud Boquilla para tubo D=0,80 m., formada por imposta de 0,40x0,20 m., aletas de h=1,20 m. y espesor 0,35 m., con talud 2/1, cimientos de 0,60x0,50 m., solera entre aletas de espesor 0,25 m., incluyendo excavación, encofrado, hormigón HM-20 en cimientos y alzados, terminada.	260,73	DOSCIENTOS SESENTA EUROS CON SETENTA Y TRES CÉNTIMOS
28	ud Boquilla para tubo D=1,00 m., formada por imposta de 0,50x0,20 m., aletas de h=1,50 m. y espesor 0,35 m., con talud 2/1, cimientos de 0,60x0,50 m., solera entre aletas de espesor 0,25 m., incluyendo excavación, encofrado, hormigón HM-20 en cimientos y alzados, terminada.	309,64	TRESCIENTOS NUEVE EUROS CON SESENTA Y CUATRO CÉNTIMOS
29	ud Pozo de registro de hormigón HM-20 de h=1,00 m.-2,00 m, construido in situ, de diámetro interior 100 cm., espesor de paredes 15 cm., con marco y tapa de fundición de 60 cm., incluyendo excavación y relleno compactado de trasdós, completamente terminado.	698,94	SEISCIENTOS NOVENTA Y OCHO EUROS CON NOVENTA Y CUATRO CÉNTIMOS
30	ud Arqueta-sumidero de hormigón HM-20 en drenaje longitudinal o transversal, construida in situ, de dimensiones interiores 50x50 cm. y profundidad 50 cm., espesor de paredes 15 cm., con marco y rejilla de fundición, incluso excavación y relleno lateral compactado, completamente terminado.	258,99	DOSCIENTOS CINCUENTA Y OCHO EUROS CON NOVENTA Y NUEVE CÉNTIMOS
31	m. Bordillo prefabricado de hormigón, colocado sobre solera de hormigón HM-20/P/20 IIa, de 10 cm. de espesor, rejuntado con mortero de cemento, incluso excavación necesaria, totalmente terminado.	22,24	VEINTIDOS EUROS CON VEINTICUATRO CÉNTIMOS
32	m. Dren longitudinal consistente en la colocación de tubo drenante de 160 mm de diámetro envuelto en gravilla drenante 4/20 mm, recubierto el conjunto con geotextil no tejido Geotesan NT-11, de 90 g/m2. No se incluye la excavación ni el y relleno localizado.	16,55	DIECISEIS EUROS CON CINCUENTA Y CINCO CÉNTIMOS
33	m3 Muro de bloques de escollera de 1.000-3.000 kg., de espesor y altura variables, incluido excavación, preparación de la superficie de apoyo, suministro, transporte y colocación de los bloques y hormigonado de la cimentación, perfectamente nivelada y terminada.	59,37	CINCUENTA Y NUEVE EUROS CON TREINTA Y SIETE CÉNTIMOS
34	ud Levantado y puesta en altura de tapa para pozo o rejilla existentes, totalmente terminado, sin incluir tapa o rejilla.	86,85	OCHENTA Y SEIS EUROS CON OCHENTA Y CINCO CÉNTIMOS

Rehabilitación de firme LU-P-1105 "Ponte de Outeiro (LU-120) - Quintela (LU-P-1611), pk 3...

	IV7XXXRKZHUYXGRD2FNB4ETU7Y	Fecha y Hora	01/04/2024 11:56:55
Normativa	Este documento incorpora firma electrónica reconocida de acuerdo a la ley 6/2020, de 11 de noviembre, reguladora de determinados aspectos de los servicios electrónicos de confianza.		
Firmado por	HECTOR DIEGUEZ ARANDA (RESPONSABLE SERVICIO, XEFE, COORDINADOR/A)		
Firmado por	MARTA HERBÓN MEILÁN (TÉCNICO/A)		
Url de verificación	https://etramite.deputacionlugo.org/verifirma-lugo/code/IV7XXXRKZHUYXGRD2FNB4ETU7Y	Página	83/116



CUADRO DE PRECIOS Nº 1

Nº	DESIGNACIÓN	IMPORTE	
		EN CIFRA (Euros)	EN LETRA (Euros)
35	m2 Geotextil tejido, propileno 100% de alta resistencia, con un gramaje de 200 g/m2, colocado entre capas de terraplén, en fondos de excavación, en rellenos de trasdós o en cualquier tipo de solución drenante.	3,82	TRES EUROS CON OCHENTA Y DOS CÉNTIMOS
36	kg Acero corrugado B 500 S, colocado en muretes, cimientos, losas, obras de fábrica, pozos, aletas u otros incluso p.p. de despuntes, alambre de atar y separadores, totalmente terminado.	1,66	UN EURO CON SESENTA Y SEIS CÉNTIMOS
37	m3 Hormigón HA-25 en cimientos, alzados, losas, pozos, aletas, obras de fábrica u otros incluso preparación de la superficie de asiento, vibrado, regleado y curado, terminado.	131,13	CIENTO TREINTA Y UN EUROS CON TRECE CÉNTIMOS
38	m. Cuneta triangular de altura máxima h=0,50 m. con taludes 1:1,3:2 o 2:1 revestida de hormigón HM-20 de espesor 12 cm., incluso excavación, compactación y preparación de la superficie de asiento, regleado y p.p. de encofrado, terminada.	42,67	CUARENTA Y DOS EUROS CON SESENTA Y SIETE CÉNTIMOS
39	m. Cuneta triangular de altura máxima h=0,25 m (ancho 2,5 m). con taludes 1:5,1:6 o 1:8 revestida de hormigón HM-20 de espesor 12 cm., incluso excavación, compactación y preparación de la superficie de asiento, regleado y p.p. de encofrado, terminada.	82,22	OCHENTA Y DOS EUROS CON VEINTIDOS CÉNTIMOS
40	ud Limpieza de obra de drenaje transversal de sección circular, cuadrada o rectangular hasta 1,5 m2 de sección y hasta 10 m de longitud, con medios manuales y mecánicos hasta lograr la restitución de la sección completa, incluso carga y transporte de materiales retirados a vertedero autorizado.	150,99	CIENTO CINCUENTA EUROS CON NOVENTA Y NUEVE CÉNTIMOS
41	m. Pintura al esmalte sobre barandilla metálica, incluso limpieza previa con cepillo metálico y capa antioxidante, totalmente terminada.	28,06	VEINTIOCHO EUROS CON SEIS CÉNTIMOS
42	m3 Hormigón HM-20 en cimientos, alzados, losas, pozos, aletas, obras de fábrica, rellenos u otros, incluso preparación de la superficie de asiento, vibrado, regleado y curado, terminado.	122,08	CIENTO VEINTIDOS EUROS CON OCHO CÉNTIMOS
43	m3 Zahorra artificial, huso ZA(40)/ZA(25) empleada en sub-base, arcenes, mordientes, zanjas, saneos, u otros usos, puesta en obra, humectada, extendida y compactada, incluso preparación de la superficie de asiento y perfilado. Desgaste de los ángeles de los áridos < 30.	24,69	VEINTICUATRO EUROS CON SESENTA Y NUEVE CÉNTIMOS
44	m2 Riego de imprimación, con emulsión asfáltica catiónica de imprimación ECI, de capas granulares, con una dotación de 1 kg/m2, incluso barrido y preparación de la superficie.	0,48	CUARENTA Y OCHO CÉNTIMOS
45	t. Mezcla bituminosa en caliente tipo AC16 surf B50/70S (antigua S-12 en capa de rodadura), con áridos con desgaste de los ángeles < 30, fabricada y puesta en obra, extendido y compactación, incluido filler de aportación y betún.	44,76	CUARENTA Y CUATRO EUROS CON SETENTA Y SEIS CÉNTIMOS
46	m3 Macadam ordinario huso M(40), desgaste de los ángeles <30, empleado en capas sub-base o base, saneos, reparaciones de firme, mordientes, arcenes, zanjas u otros usos puesto en obra, extendido, compactado, consolidado y recebado, incluso preparación de la superficie de asiento, en capas de 10/20 cm. de espesor, medido sobre perfil.	21,80	VEINTIUN EUROS CON OCHENTA CÉNTIMOS

Rehabilitación de firme LU-P-1105 "Ponte de Outeiro (LU-120) - Quintela (LU-P-1611), pk 3...

	IV7XXXRKZHUYXGRD2FNB4ETU7Y	Fecha y Hora	01/04/2024 11:56:55
Normativa	Este documento incorpora firma electrónica reconocida de acuerdo a la ley 6/2020, de 11 de noviembre, reguladora de determinados aspectos de los servicios electrónicos de confianza.		
Firmado por	HECTOR DIEGUEZ ARANDA (RESPONSABLE SERVICIO, XEFE, COORDINADOR/A)		
Firmado por	MARTA HERBÓN MEILÁN (TÉCNICO/A)		
Url de verificación	https://etramite.deputacionlugo.org/verifirma-lugo/code/IV7XXXRKZHUYXGRD2FNB4ETU7Y	Página	84/116



CUADRO DE PRECIOS Nº 1

Nº	DESIGNACIÓN	IMPORTE	
		EN CIFRA (Euros)	EN LETRA (Euros)
47	m2 Pavimento de losas irregulares de pizarra, de 7-8 cm. de espesor, sentadas sobre capa de mortero semi-seco 1/6 de cemento, de 8 cm. de espesor, i/retacado, rejuntado con mortero y lechada de cemento y limpieza, totalmente terminado, incluso preparación de caja.	24,48	VEINTICUATRO EUROS CON CUARENTA Y OCHO CÉNTIMOS
48	m3 Demolición fábrica (en solera, cimentación, muros, aletas, etc.) de hormigón en masa, hormigón armado, ladrillo o mampostería, incluso carga y transporte de los productos resultantes a vertedero autorizado o lugar de empleo.	11,36	ONCE EUROS CON TREINTA Y SEIS CÉNTIMOS
49	m. Limpieza de bordillo en arcén, incluyendo retirada de vegetación y parte proporcional de limpieza manual de salvacunetas, arquetas, boquillas y embocadura s, con transporte de todos los productos resultantes a vertedero autorizado o lugar de empleo.	0,55	CINCUENTA Y CINCO CÉNTIMOS
50	m2 m2 Desbroce y limpieza superficial de terreno de cualquier tipo previo a su excavación o terraplenado, incluyendo arbustos, por medios mecánicos hasta una profundidad de 15 cm., con carga y transporte de la tierra vegetal y de los productos resultantes a vertedero autorizado o lugar de empleo.	0,92	NOVENTA Y DOS CÉNTIMOS
51	m3 Retirada de capa vegetal de espesor variable, incluso despeje y desbroce del terreno natural, incluyendo medios manuales para destoconado, con transporte a zona de acopio o vertedero autorizado de materiales sobrantes.	1,16	UN EURO CON DIECISEIS CÉNTIMOS
52	m3 Desmonte a cielo abierto, en cualquier terreno, incluso roca, carga y transporte de los productos seleccionados a terraplén y los sobrantes a vertedero autorizado, a cualquier distancia, previa retirada de tierra vegetal.	2,88	DOS EUROS CON OCHENTA Y OCHO CÉNTIMOS
53	m3 Terraplén en traza o en ensanches, con productos procedentes de la excavación, extendido, humectación y compactación (tongadas de 20 cm, hsata lograr Proctor indicado), incluso perfilado de taludes, rasanteo de las tongadas y preparación de la superficie de asiento, terminado y limpieza y acondicionamiento previo del terreno.	1,01	UN EURO CON UN CÉNTIMO
54	m3 Terraplén en traza o en ensanches, con productos procedentes de préstamos autorizados o cantera, extendido, humectación y compactación (tongadas de 20 cm, hsata lograr Proctor indicado), incluso perfilado de taludes, rasanteo de las tongadas y preparación de la superficie de asiento, terminado y limpieza y acondicionamiento previo del terreno.	3,73	TRES EUROS CON SETENTA Y TRES CÉNTIMOS
55	m2 Escarificado profundo del firme granular o asfáltico existente.	0,64	SESENTA Y CUATRO CÉNTIMOS
56	m2 Fresado (por cm.) de firme de mezcla bituminosa, incluso carga, barrido y transporte a vertedero autorizado o lugar de empleo.	0,56	CINCUENTA Y SEIS CÉNTIMOS
57	m3 Pedraplén con productos procedentes de préstamos autorizados o cantera, extendido, humectación y compactación, incluso perfilado de taludes, rasanteo de la superficie de coronación y preparación de la superficie de asiento, terminado.	12,33	DOCE EUROS CON TREINTA Y TRES CÉNTIMOS
58	m3 Formación de capa de piedra en rama de cantera, compactada de espesor variable incluso extendido, humectación y compactación, terminada.	16,97	DIECISEIS EUROS CON NOVENTA Y SIETE CÉNTIMOS
59	m3 Excavación en zanjas, pozos o cimentaciones en cualquier terreno, incluso roca , con agotamiento de agua, incluso carga y transporte de los productos de la excavación a vertedero autorizado o lugar de empleo.	5,11	CINCO EUROS CON ONCE CÉNTIMOS

Rehabilitación de firme LU-P-1105 "Ponte de Outeiro (LU-120) - Quintela (LU-P-1611), pk 3...

	IV7XXXRKZHUYXGRD2FNB4ETU7Y	Fecha y Hora	01/04/2024 11:56:55
Normativa	Este documento incorpora firma electrónica reconocida de acuerdo a la ley 6/2020, de 11 de noviembre, reguladora de determinados aspectos de los servicios electrónicos de confianza.		
Firmado por	HECTOR DIEGUEZ ARANDA (RESPONSABLE SERVICIO, XEFE, COORDINADOR/A)		
Firmado por	MARTA HERBÓN MEILÁN (TÉCNICO/A)		
Url de verificación	https://etramite.deputacionlugo.org/verifirma-lugo/code/IV7XXXRKZHUYXGRD2FNB4ETU7Y	Página	85/116



CUADRO DE PRECIOS Nº 1

Nº	DESIGNACIÓN	IMPORTE	
		EN CIFRA (Euros)	EN LETRA (Euros)
60	m. Marca vial reflexiva blanca/amarilla, de 10 cm. de ancho, ejecutada con pintura acrílica en base acuosa con una dotación de 720 gr./m2 y aplicación de microesferas de vidrio con una dotación de 480 gr./m2, incluso premarcaje y limpieza y preparación de la superficie a pintar.	0,46	CUARENTA Y SEIS CÉNTIMOS
61	m. Marca vial reflexiva continua blanca/amarilla, de 15 cm. de ancho, ejecutada con pintura acrílica en base acuosa con una dotación de 720 gr./m2 y aplicación de microesferas de vidrio con una dotación de 480 gr./m2, incluso premarcaje y limpieza y preparación de la superficie a pintar.	0,58	CINCUENTA Y OCHO CÉNTIMOS
62	m. Marca vial reflexiva continua/discontinua blanca/amarilla, de 30 cm. de ancho, ejecutada con pintura acrílica en base acuosa con una dotación de 720 gr./m2 y aplicación de microesferas de vidrio con una dotación de 480 gr./m2, realmente pintado, incluso premarcaje y limpieza y preparación de la superficie a pintar.	0,92	NOVENTA Y DOS CÉNTIMOS
63	m2 Pintura reflexiva acrílica en cebreados, flechas, textos y símbolos, realmente pintado, incluso barrido previo y premarcaje sobre el pavimento.	9,15	NUEVE EUROS CON QUINCE CÉNTIMOS
64	m. Barrera de seguridad doble onda tipo BMSNA4/T, de acero laminado y galvanizado en caliente, de 3 mm. de espesor, con postes metálicos cada 4 m., tipo tubular de 1,50 m. de longitud, hincada con p.p. de postes, hormigonado de los mismos, separadores, captafaros y juego de tornillería, colocada en tramos rectos o curvos.	36,67	TREINTA Y SEIS EUROS CON SESENTA Y SIETE CÉNTIMOS
65	ud Abatimiento corto de 4 m. de longitud con barrera metálica de seguridad doble onda de 3 mm. de espesor, galvanizada en caliente, con postes metálicos tubulares de 1,50 m. cada 2 m., captafaros, tornillería y piezas especiales, en tramos rectos o curvos, totalmente terminado.	238,66	DOSCIENTOS TREINTA Y OCHO EUROS CON SESENTA Y SEIS CÉNTIMOS
66	ud Abatimiento largo de 12 m. de longitud con barrera metálica de seguridad doble onda de 3 mm. de espesor, galvanizada en caliente, con postes metálicos tubulares de 1,50 m. cada 2 m., captafaros, tornillería y piezas especiales, en tramos rectos o curvos, totalmente terminado.	485,08	CUATROCIENTOS OCHENTA Y CINCO EUROS CON OCHO CÉNTIMOS
67	ud Terminal cola de pez en barrera de seguridad, totalmente colocada.	29,53	VEINTINUEVE EUROS CON CINCUENTA Y TRES CÉNTIMOS
68	ud captafaro autorefectante a dos caras, tipo b-10, fijado sobre el pavimento con adhesivo de 2 componentes, incluso preparación de la superficie, totalmente colocado.	7,96	SIETE EUROS CON NOVENTA Y SEIS CÉNTIMOS
69	ud Señal circular de diámetro 60 cm., reflexiva nivel II (H.I.) y troquelada, incluso poste galvanizado de sustentación y cimentación, colocada.	108,02	CIENTO OCHO EUROS CON DOS CÉNTIMOS
70	ud Señal circular de diámetro 90 cm., reflexiva nivel II (H.I.) y troquelada, incluso poste galvanizado de sustentación y cimentación, colocada.	162,32	CIENTO SESENTA Y DOS EUROS CON TREINTA Y DOS CÉNTIMOS
71	ud Señal triangular de lado 90 cm., reflexiva nivel II (H.I.) y troquelada, incluso poste galvanizado de sustentación y cimentación, colocada.	118,65	CIENTO DIECIOCHO EUROS CON SESENTA Y CINCO CÉNTIMOS
72	ud Señal cuadrada de lado 60 cm., reflexiva nivel II (H.I.) y troquelada, incluso poste galvanizado de sustentación y cimentación, colocada.	118,67	CIENTO DIECIOCHO EUROS CON SESENTA Y SIETE CÉNTIMOS
73	ud Señal cuadrada de lado 90 cm., reflexiva nivel II (H.I.) y troquelada, incluso poste galvanizado de sustentación y cimentación, colocada.	182,12	CIENTO OCHENTA Y DOS EUROS CON DOCE CÉNTIMOS

Rehabilitación de firme LU-P-1105 "Ponte de Outeiro (LU-120) - Quintela (LU-P-1611), pk 3...

	IV7XXXRKZHUYXGRD2FNB4ETU7Y	Fecha y Hora	01/04/2024 11:56:55
Normativa	Este documento incorpora firma electrónica reconocida de acuerdo a la ley 6/2020, de 11 de noviembre, reguladora de determinados aspectos de los servicios electrónicos de confianza.		
Firmado por	HECTOR DIEGUEZ ARANDA (RESPONSABLE SERVICIO, XEFE, COORDINADOR/A)		
Firmado por	MARTA HERBÓN MEILÁN (TÉCNICO/A)		
Url de verificación	https://etramite.deputacionlugo.org/verifirma-lugo/code/IV7XXXRKZHUYXGRD2FNB4ETU7Y	Página	86/116



CUADRO DE PRECIOS Nº 1

Nº	DESIGNACIÓN	IMPORTE	
		EN CIFRA (Euros)	EN LETRA (Euros)
74	ud Señal octogonal de doble apotema 60 cm., reflexiva nivel II (H.I.) y troquelada, incluso poste galvanizado de sustentación y cimentación, colocada.	110,88	CIENTO DIEZ EUROS CON OCHENTA Y OCHO CÉNTIMOS
75	ud Señal octogonal de doble apotema 90 cm., reflexiva nivel II (H.I.) y troquelada, incluso poste galvanizado de sustentación y cimentación, colocada.	169,45	CIENTO SESENTA Y NUEVE EUROS CON CUARENTA Y CINCO CÉNTIMOS
76	ud Señal rectangular de 60x90 cm., reflexiva nivel II (H.I.) y troquelada, incluso poste galvanizado de sustentación y cimentación, colocada.	146,22	CIENTO CUARENTA Y SEIS EUROS CON VEINTIDOS CÉNTIMOS
77	ud Hito kilométrico de dimensiones 60x40 cm., reflexivo nivel II incluso poste galvanizado de sustentación y cimentación, colocado.	70,69	SETENTA EUROS CON SESENTA Y NUEVE CÉNTIMOS
78	ud Panel direccional de 80x40 cm., en azul y blanco para señalización de curvas, reflexivo nivel II, incluso poste galvanizado de sustentación, tornillería, cimentación y anclaje, totalmente colocado.	132,60	CIENTO TREINTA Y DOS EUROS CON SESENTA CÉNTIMOS
79	ud Cartel de señal informativa y de orientación de 120x30 cm., reflexivo nivel II y troquelado, incluso postes galvanizados de sustentación y cimentación, colocado.	180,07	CIENTO OCHENTA EUROS CON SIETE CÉNTIMOS
80	ud Cartel de señal informativa y de orientación de 145x30 cm., reflexivo nivel II y troquelado, incluso postes galvanizados de sustentación y cimentación, colocado.	207,41	DOSCIENTOS SIETE EUROS CON CUARENTA Y UN CÉNTIMOS
81	ud Hito de PVC cilíndrico de 200 mm. de diámetro, retroreflectante nivel 2, anclado al pavimento, totalmente colocado.	42,53	CUARENTA Y DOS EUROS CON CINCUENTA Y TRES CÉNTIMOS
82	m2 Superficie con resalto sonoro en pavimento con pastillas de espesor 1 cm., y medidas 10x5 cm., fijadas al pavimento mediante adhesivo termoplástico en frío dos componentes, con una dotación de 8 kg/m2 extendido en toda la superficie, completamente terminado.	78,03	SETENTA Y OCHO EUROS CON TRES CÉNTIMOS
83	m2 Cartel de chapa galvanizada o lamas de acero galvanizado en función de dimensiones, reflexivo NIVEL III y texto reflexivo nivel II, incluso postes galvanizados de sustentación, tornillería, anclajes, pequeño material y cimentación con hormigón HA-25, instalado y montado. Los postes y la cimentación se dimensionarán en función del tamaño del cartel.	312,76	TRESCIENTOS DOCE EUROS CON SETENTA Y SEIS CÉNTIMOS
84	ud Reparación de cualquier señal, incluso traslado de la misma dentro del ámbito territorial, atornillado y limpieza de la placa, reparación de abolladuras y pequeños desperfectos, colocación, excavación y cimentación, sin incluir poste ni placa.	58,65	CINCUENTA Y OCHO EUROS CON SESENTA Y CINCO CÉNTIMOS

Lugo, marzo de 2024
Ingeniera técnica de Obras Públicas

Marta Herbón Meilán

VºBº Jefe del Servicio de Vías y Obras

Fdo: Héctor Diéguez Aranda.

Rehabilitación de firme LU-P-1105 "Ponte de Outeiro (LU-120) - Quintela (LU-P-1611), pk 3...

	IV7XXXRKZHUYXGRD2FNB4ETU7Y	Fecha y Hora	01/04/2024 11:56:55
Normativa	Este documento incorpora firma electrónica reconocida de acuerdo a la ley 6/2020, de 11 de noviembre, reguladora de determinados aspectos de los servicios electrónicos de confianza.		
Firmado por	HECTOR DIEGUEZ ARANDA (RESPONSABLE SERVICIO, XEFE, COORDINADOR/A)		
Firmado por	MARTA HERBÓN MEILÁN (TÉCNICO/A)		
Url de verificación	https://etramite.deputacionlugo.org/verifirma-lugo/code/IV7XXXRKZHUYXGRD2FNB4ETU7Y	Página	87/116



Cuadro de Precios nº2

Presupuesto

	IV7XXXRKZHUYXGRD2FNB4ETU7Y	Fecha y Hora	01/04/2024 11:56:55
Normativa	Este documento incorpora firma electrónica reconocida de acuerdo a la ley 6/2020, de 11 de noviembre, reguladora de determinados aspectos de los servicios electrónicos de confianza.		
Firmado por	HECTOR DIEGUEZ ARANDA (RESPONSABLE SERVICIO, XEFE, COORDINADOR/A)		
Firmado por	MARTA HERBÓN MEILÁN (TÉCNICO/A)		
Url de verificación	https://etramite.deputacionlugo.org/verifirma-lugo/code/IV7XXXRKZHUYXGRD2FNB4ETU7Y	Página	88/116



CUADRO DE PRECIOS Nº 2

ADVERTENCIA

Los precios del presente cuadro se aplicarán única y exclusivamente en los casos que sea preciso abonar obras incompletas cuando por rescisión u otra causa no lleguen a terminarse las contratadas, sin que pueda pretenderse la valoración de cada unidad de obra fraccionada en otra forma que la establecida en dicho cuadro.

Nº	DESIGNACIÓN	IMPORTE	
		PARCIAL (Euros)	TOTAL (Euros)
1	PA Partida alzada de abono íntegro para el cumplimiento de todas las medidas recogidas en el Plan de gestión de residuos. Sin descomposición 6 % Costes Indirectos	566,04 33,96	600,00
2	PA Partida alzada de abono íntegro para el cumplimiento de todas las medidas de seguridad y salud que se deberán recoger en el Plan de Seguridad y salud así como para la señalización de las obras durante su ejecución. Sin descomposición 6 % Costes Indirectos	1.132,08 67,92	1.200,00
3	m Reapertura, perfilado y refino de cuneta de sección triangular, en tierras, por ambas márgenes hasta 1,5 m de ancho incluyendo retirada de vegetación, excavación y carga de aterramientos, perfilado para restaurar la sección original manteniendo la berma, con transporte de todos los productos resultantes a vertedero autorizado o gestor de residuos. Mano de obra Maquinaria 6 % Costes Indirectos	0,17 0,78 0,06	1,01
4	m Limpieza laterales vía, por ambas márgenes hasta 1,5 m de ancho incluyendo retirada de vegetación, excavación y carga de aterramientos, con transporte de todos los productos resultantes a vertedero autorizado o gestor de residuos. Mano de obra Maquinaria 6 % Costes Indirectos	0,19 0,55 0,04	0,78
5	m2 Saneamiento de firme granular con 40 cm de material seleccionado todo uno de cantera, 30 cm de zahorra artificial y 10 cm de macadam, incluyendo corte de pavimento, excavación de 80 cm de profundidad, preparación de la superficie de asiento y suministro, extendido y compactado de los respectivos materiales, con transporte de los residuos resultantes a vertedero. Mano de obra Maquinaria Materiales 6 % Costes Indirectos	8,14 16,30 6,41 1,85	32,70
6	m3 Macadam ordinario huso M2, M3 ó M4, con desgaste de los ángeles <35, puesto en obra, en reparación de baches, mordientes, hundimientos de calzada, etc., extendido y compactado, incluso limpieza previa y preparación del bache, mordiente o superficie de asiento. Mano de obra Maquinaria Materiales 6 % Costes Indirectos	3,56 10,31 10,68 1,47	26,02
7	m2 Doble tratamiento superficial (riego con gravilla bicapa) con al menos 3,3 kg de emulsión asfáltica C69B3(ECR-3) y dotaciones de ligante residual 1,2 kg/m2 y 1,0 kg/m2, y áridos A 12/6 y A 6/4 (con desgaste de Los Ángeles <30) con dotaciones 10 l/m2 y 6 l/m2, incluso suministros, aplicación de ligantes, extensión, y compactación de áridos y limpieza y barrido previo y posterior. Totalmente terminado. Mano de obra Maquinaria Materiales 6 % Costes Indirectos	0,21 0,62 1,88 0,16	2,87

Rehabilitación de firme LU-P-1105 "Ponte de Outeiro (LU-120) - Quintela (LU-P-1611), ...

	IV7XXXRKZHUYXGRD2FNB4ETU7Y	Fecha y Hora	01/04/2024 11:56:55
Normativa	Este documento incorpora firma electrónica reconocida de acuerdo a la ley 6/2020, de 11 de noviembre, reguladora de determinados aspectos de los servicios electrónicos de confianza.		
Firmado por	HECTOR DIEGUEZ ARANDA (RESPONSABLE SERVICIO, XEFE, COORDINADOR/A)		
Firmado por	MARTA HERBÓN MEILÁN (TÉCNICO/A)		
Url de verificación	https://etramite.deputacionlugo.org/verifirma-lugo/code/IV7XXXRKZHUYXGRD2FNB4ETU7Y	Página	89/116



CUADRO DE PRECIOS Nº 2

Nº	DESIGNACIÓN	IMPORTE	
		PARCIAL (Euros)	TOTAL (Euros)
8	m2 Triple tratamiento superficial (riego con gravilla tricapa) con al menos 4,5 kg de emulsión asfáltica C69B3(ECR-3) y dotaciones de ligante residual 1,1 kg/m2, 1,1 kg/m2 y 0,8 kg/m2, y áridos A 20/12 A 12/6 y A 6/4 (con desgaste de Los Ángeles <30) con dotaciones 12 l/m2, 8 l/m2 y 6 l/m2, incluso suministros, aplicación de ligantes, extensión, y compactación de áridos y limpieza y barrido previo y posterior. Totalmente terminado. Mano de obra Maquinaria Materiales 6 % Costes Indirectos	0,31 0,93 2,67 0,23	4,14
9	m2 Riego de adherencia, con emulsión asfáltica catiónica de rotura rápida ECR-1 con una dotación de 0,50 kg/m2, incluso barrido y limpieza previa de la superficie. Mano de obra Maquinaria Materiales 6 % Costes Indirectos	0,06 0,06 0,23 0,02	0,37
10	M2 M2. Por cm. de espesor en fresado de pavimento, incluso barrido y transporte de productos a vertedero. Mano de obra Maquinaria Resto de Obra 6 % Costes Indirectos	0,13 0,24 0,02 0,02	0,41
11	t. Mezcla bituminosa en caliente tipo AC16 surf B50/70 D (antigua D-12 en capa de rodadura), con áridos con desgaste de los ángeles < 30, fabricada y puesta en obra, extendido y compactación, incluso filler de aportación y betún. Mano de obra Maquinaria Materiales 6 % Costes Indirectos	1,22 9,31 41,56 3,13	55,22
12	PA Partida alzada de abono íntegro para la señalización provisional y establecimiento de desvíos provisionales durante los cortes a la circulación precisos para la ejecución de los trabajos y en el período posterior a la finalización de estos que establezca el PPTP, o el Director de obra, en su defecto. Se incluirán los elementos de señalización, cartelería, balizamiento y dispositivos luminosos que considere necesarios el Director de obra para materializar el/los corte/s a la circulación (diurnos y nocturnos) parciales o totales, precisos para la ejecución de los trabajos y en el período posterior a la finalización de estos que establezca el PPTP, o el Director de obra, en su defecto. Sin descomposición 6 % Costes Indirectos	707,55 42,45	750,00
13	m Limpieza de pretil de hormigón con medios manuales Mano de obra Maquinaria 6 % Costes Indirectos	3,57 1,72 0,32	5,61
14	m. Barandilla metálica galvanizada y pintada, tipo "jamón", colocada mediante placas de anclaje, con postes IPN140 y perfiles circulares 50x2 mm. con una altura de 1,20 m., totalmente instalada y terminada Mano de obra Maquinaria Materiales 6 % Costes Indirectos	83,16 27,06 14,02 7,45	131,69
15	m2 Encofrado visto u oculto en muretes, encepados, cimentaciones, pozos, aletas, losas, obras de fábrica u otros, incluso clavazón y desencofrado, en tramos rectos o curvos, terminado Mano de obra Maquinaria 6 % Costes Indirectos	22,67 4,88 1,65	29,20

Rehabilitación de firme LU-P-1105 "Ponte de Outeiro (LU-120) - Quintela (LU-P-1611), ...

	IV7XXXRKZHUYXGRD2FNB4ETU7Y	Fecha y Hora	01/04/2024 11:56:55
Normativa	Este documento incorpora firma electrónica reconocida de acuerdo a la ley 6/2020, de 11 de noviembre, reguladora de determinados aspectos de los servicios electrónicos de confianza.		
Firmado por	HECTOR DIEGUEZ ARANDA (RESPONSABLE SERVICIO, XEFE, COORDINADOR/A)		
Firmado por	MARTA HERBÓN MEILÁN (TÉCNICO/A)		
Url de verificación	https://etramite.deputacionlugo.org/verifirma-lugo/code/IV7XXXRKZHUYXGRD2FNB4ETU7Y	Página	90/116



CUADRO DE PRECIOS Nº 2

Nº	DESIGNACIÓN	IMPORTE	
		PARCIAL (Euros)	TOTAL (Euros)
16	m. Caz prefabricado de hormigón armado HA-25 doble capa, de sección abierta curva 50x15-11, sobre solera de hormigón HM-20 de espesor 10 cm., incluso excavación, preparación de la superficie de asiento, compactado y recibido de juntas, terminado Mano de obra Maquinaria Materiales 6 % Costes Indirectos	9,27 5,13 20,43 2,09	36,92
17	m. Tubo de hormigón en masa HM-20 de 40 cm. de diámetro interior colocado y reforzado con hormigón en masa HM-20, de espesor 10 cm., incluyendo excavación de zanja, encofrado, desencofrado, vibrado, curado, relleno, terminado. Mano de obra Maquinaria Materiales 6 % Costes Indirectos Por redondeo	11,36 9,85 30,60 3,11 0,02	54,94
18	m. Tubo de hormigón en masa HM-20 de 60 cm. de diámetro interior reforzado con hormigón en masa HM-20, de espesor 10 cm., incluyendo excavación de zanja, encofrado, desencofrado, vibrado, curado, relleno, terminado. Mano de obra Maquinaria Materiales 6 % Costes Indirectos Por redondeo	14,72 12,12 39,93 4,01 -0,02	70,76
19	m. Tubo de hormigón en masa HM-20 de 80 cm. de diámetro interior, reforzado con hormigón en masa HM-20, de espesor 11 cm., incluyendo excavación de zanja, encofrado, desencofrado, vibrado, curado, relleno, terminado. Mano de obra Maquinaria Materiales 6 % Costes Indirectos	26,74 23,72 83,73 8,05	142,24
20	m. Tubo de hormigón armado de 100 cm. de diámetro interior, reforzado con hormigón en masa HM-20, de espesor 12 cm., incluyendo excavación de zanja, encofrado, desencofrado, vibrado, curado, relleno, terminado. Mano de obra Maquinaria Materiales 6 % Costes Indirectos Por redondeo	35,86 30,25 139,84 12,36 -0,02	218,29
21	ud Arqueta para tubo D=0,40 m., solera y muros de espesor 0,20 m., incluyendo excavación, encofrado, hormigón HM-20 en cimientos y alzados, terminada. Mano de obra Maquinaria Materiales 6 % Costes Indirectos Por redondeo	39,90 32,52 60,81 7,99 -0,01	141,21
22	ud Arqueta para tubo D=0,60 m., solera y muros de espesor 0,20 m., incluyendo excavación, encofrado, hormigón HM-20 en cimientos y alzados, terminada. Mano de obra Maquinaria Materiales 6 % Costes Indirectos	64,55 52,88 109,30 13,60	240,33

Rehabilitación de firme LU-P-1105 "Ponte de Outeiro (LU-120) - Quintela (LU-P-1611), ...

	IV7XXXRKZHUYXGRD2FNB4ETU7Y	Fecha y Hora	01/04/2024 11:56:55
Normativa	Este documento incorpora firma electrónica reconocida de acuerdo a la ley 6/2020, de 11 de noviembre, reguladora de determinados aspectos de los servicios electrónicos de confianza.		
Firmado por	HECTOR DIEGUEZ ARANDA (RESPONSABLE SERVICIO, XEFE, COORDINADOR/A)		
Firmado por	MARTA HERBÓN MEILÁN (TÉCNICO/A)		
Url de verificación	https://etramite.deputacionlugo.org/verifirma-lugo/code/IV7XXXRKZHUYXGRD2FNB4ETU7Y	Página	91/116



CUADRO DE PRECIOS Nº 2

Nº	DESIGNACIÓN	IMPORTE	
		PARCIAL (Euros)	TOTAL (Euros)
23	ud Arqueta para tubo D=0,80 m., solera y muros de espesor 0,25 m., incluyendo excavación, encofrado, hormigón HM-20 en cimientos y alzados, terminada. Mano de obra Maquinaria Materiales 6 % Costes Indirectos Por redondeo	78,12 66,36 147,62 17,52 -0,02	309,60
24	ud Arqueta para tubo D=1 m., solera y muros de espesor 0,25 m., incluyendo excavación, encofrado, hormigón HM-20 en cimientos y alzados, terminado. Mano de obra Maquinaria Materiales 6 % Costes Indirectos	102,81 86,27 187,54 22,60	399,22
25	ud Boquilla para tubo D=0,40 m., formada por imposta de 0,40x0,20 m., aletas de h=0,70 m. y espesor 0,20 m., con talud 2/1, cimientos de 0,50x0,50 m., solera entre aletas de espesor 0,20 m., incluyendo excavación, encofrado, hormigón HM-20 en cimientos y alzados, terminada. Mano de obra Maquinaria Materiales 6 % Costes Indirectos Por redondeo	36,91 30,09 55,30 7,34 -0,03	129,61
26	ud Boquilla para tubo D=0,60 m., formada por imposta de 0,40x0,20 m., aletas de h=0,90 m. y espesor 0,25 m., con talud 2/1, cimientos de 0,50x0,50 m., solera entre aletas de espesor 0,25 m., incluyendo excavación, encofrado, hormigón HM-20 en cimientos y alzados, terminada. Mano de obra Maquinaria Materiales 6 % Costes Indirectos Por redondeo	45,99 42,94 112,09 12,06 0,01	213,09
27	ud Boquilla para tubo D=0,80 m., formada por imposta de 0,40x0,20 m., aletas de h=1,20 m. y espesor 0,35 m., con talud 2/1, cimientos de 0,60x0,50 m., solera entre aletas de espesor 0,25 m., incluyendo excavación, encofrado, hormigón HM-20 en cimientos y alzados, terminada. Mano de obra Maquinaria Materiales 6 % Costes Indirectos Por redondeo	63,55 55,12 127,35 14,76 -0,05	260,73
28	ud Boquilla para tubo D=1,00 m., formada por imposta de 0,50x0,20 m., aletas de h=1,50 m. y espesor 0,35 m., con talud 2/1, cimientos de 0,60x0,50 m., solera entre aletas de espesor 0,25 m., incluyendo excavación, encofrado, hormigón HM-20 en cimientos y alzados, terminada. Mano de obra Maquinaria Materiales 6 % Costes Indirectos Por redondeo	72,02 64,22 155,84 17,53 0,03	309,64
29	ud Pozo de registro de hormigón HM-20 de h=1,00 m.-2,00 m, construido in situ, de diámetro interior 100 cm., espesor de paredes 15 cm., con marco y tapa de fundición de 60 cm., incluyendo excavación y relleno compactado de trasdós, completamente terminado. Mano de obra Maquinaria Materiales 6 % Costes Indirectos	357,73 166,11 135,54 39,56	698,94

Rehabilitación de firme LU-P-1105 "Ponte de Outeiro (LU-120) - Quintela (LU-P-1611), ...

	IV7XXXRKZHUYXGRD2FNB4ETU7Y	Fecha y Hora	01/04/2024 11:56:55
Normativa	Este documento incorpora firma electrónica reconocida de acuerdo a la ley 6/2020, de 11 de noviembre, reguladora de determinados aspectos de los servicios electrónicos de confianza.		
Firmado por	HECTOR DIEGUEZ ARANDA (RESPONSABLE SERVICIO, XEFE, COORDINADOR/A)		
Firmado por	MARTA HERBÓN MEILÁN (TÉCNICO/A)		
Url de verificación	https://etramite.deputacionlugo.org/verifirma-lugo/code/IV7XXXRKZHUYXGRD2FNB4ETU7Y	Página	92/116



CUADRO DE PRECIOS Nº 2			
Nº	DESIGNACIÓN	IMPORTE	
		PARCIAL (Euros)	TOTAL (Euros)
30	ud Arqueta-sumidero de hormigón HM-20 en drenaje longitudinal o transversal, construida in situ, de dimensiones interiores 50x50 cm. y profundidad 50 cm., espesor de paredes 15 cm., con marco y rejilla de fundición, incluso excavación y relleno lateral compactado, completamente terminado.		
	Mano de obra	132,43	
	Maquinaria	28,96	
	Materiales	82,94	
	6 % Costes Indirectos	14,66	
			258,99
31	m. Bordillo prefabricado de hormigón, colocado sobre solera de hormigón HM-20/P/20 IIA, de 10 cm. de espesor, rejuntado con mortero de cemento, incluso excavación necesaria, totalmente terminado.		
	Mano de obra	10,97	
	Maquinaria	0,60	
	Materiales	9,41	
	6 % Costes Indirectos	1,26	
			22,24
32	m. Dren longitudinal consistente en la colocación de tubo drenante de 160 mm de diámetro envuelto en gravilla drenante 4/20 mm, recubierto el conjunto con geotextil no tejido Geotesan NT-11, de 90 g/m2. No se incluye la excavación ni el y relleno localizado.		
	Mano de obra	1,43	
	Maquinaria	0,65	
	Materiales	13,53	
	6 % Costes Indirectos	0,94	
			16,55
33	m3 Muro de bloques de escollera de 1.000-3.000 kg., de espesor y altura variables, incluido excavación, preparación de la superficie de apoyo, suministro, transporte y colocación de los bloques y hormigonado de la cimentación, perfectamente nivelada y terminada.		
	Mano de obra	9,75	
	Maquinaria	21,79	
	Materiales	24,48	
	6 % Costes Indirectos	3,36	
	Por redondeo	-0,01	
			59,37
34	ud Levantado y puesta en altura de tapa para pozo o rejilla existentes, totalmente terminado, sin incluir tapa o rejilla.		
	Mano de obra	40,80	
	Maquinaria	3,23	
	Materiales	37,90	
	6 % Costes Indirectos	4,92	
			86,85
35	m2 Geotextil tejido, propileno 100% de alta resistencia, con un gramaje de 200 g/m2, colocado entre capas de terraplén, en fondos de excavación, en rellenos de trasdós o en cualquier tipo de solución drenante.		
	Mano de obra	0,38	
	Materiales	3,22	
	6 % Costes Indirectos	0,22	
			3,82
36	kg Acero corrugado B 500 S, colocado en muretes, cimientos, losas, obras de fábrica, pozos, aletas u otros incluso p.p. de despuntes, alambre de atar y separadores, totalmente terminado.		
	Mano de obra	0,25	
	Maquinaria	0,05	
	Materiales	1,27	
	6 % Costes Indirectos	0,09	
			1,66
37	m3 Hormigón HA-25 en cimientos, alzados, losas, pozos, aletas, obras de fábrica u otros incluso preparación de la superficie de asiento, vibrado, regleado y curado, terminado.		
	Mano de obra	9,00	
	Maquinaria	17,81	
	Materiales	96,90	
	6 % Costes Indirectos	7,42	
			131,13

Rehabilitación de firme LU-P-1105 "Ponte de Outeiro (LU-120) - Quintela (LU-P-1611), ...

	IV7XXXRKZHUYXGRD2FNB4ETU7Y	Fecha y Hora	01/04/2024 11:56:55
Normativa	Este documento incorpora firma electrónica reconocida de acuerdo a la ley 6/2020, de 11 de noviembre, reguladora de determinados aspectos de los servicios electrónicos de confianza.		
Firmado por	HECTOR DIEGUEZ ARANDA (RESPONSABLE SERVICIO, XEFE, COORDINADOR/A)		
Firmado por	MARTA HERBÓN MEILÁN (TÉCNICO/A)		
Url de verificación	https://etramite.deputacionlugo.org/verifirma-lugo/code/IV7XXXRKZHUYXGRD2FNB4ETU7Y	Página	93/116



CUADRO DE PRECIOS Nº 2			
Nº	DESIGNACIÓN	IMPORTE	
		PARCIAL (Euros)	TOTAL (Euros)
38	m. Cuneta triangular de altura máxima h=0,50 m. con taludes 1:1,3:2 o 2:1 revestida de hormigón HM-20 de espesor 12 cm., incluso excavación, compactación y preparación de la superficie de asiento, regleado y p.p. de encofrado, terminada. Mano de obra Maquinaria Materiales 6 % Costes Indirectos	14,41 7,84 18,00 2,42	42,67
39	m. Cuneta triangular de altura máxima h=0,25 m (ancho 2,5 m). con taludes 1:5,1:6 o 1:8 revestida de hormigón HM-20 de espesor 12 cm., incluso excavación, compactación y preparación de la superficie de asiento, regleado y p.p. de encofrado, terminada. Mano de obra Maquinaria Materiales 6 % Costes Indirectos	27,01 14,56 36,00 4,65	82,22
40	ud Limpieza de obra de drenaje transversal de sección circular, cuadrada o rectangular hasta 1,5 m2 de sección y hasta 10 m de longitud, con medios manuales y mecánicos hasta lograr la restitución de la sección completa, incluso carga y transporte de materiales retirados a vertedero autorizado. Mano de obra Maquinaria 6 % Costes Indirectos	101,49 40,95 8,55	150,99
41	m. Pintura al esmalte sobre barandilla metálica, incluso limpieza previa con cepillo metálico y capa antioxidante, totalmente terminada. Mano de obra Materiales 6 % Costes Indirectos	24,23 2,24 1,59	28,06
42	m3 Hormigón HM-20 en cimientos, alzados, losas, pozos, aletas, obras de fábrica, rellenos u otros, incluso preparación de la superficie de asiento, vibrado, regleado y curado, terminado. Mano de obra Maquinaria Materiales 6 % Costes Indirectos	5,80 17,57 91,80 6,91	122,08
43	m3 Zahorra artificial, huso ZA(40)/ZA(25) empleada en sub-base, arcenes, mordientes, zanjas, saneos, u otros usos, puesta en obra, humectada, extendida y compactada, incluso preparación de la superficie de asiento y perfilado. Desgaste de los ángeles de los áridos < 30. Mano de obra Maquinaria Materiales 6 % Costes Indirectos	0,63 5,06 17,60 1,40	24,69
44	m2 Riego de imprimación, con emulsión asfáltica catiónica de imprimación ECI, de capas granulares, con una dotación de 1 kg/m2, incluso barrido y preparación de la superficie. Mano de obra Maquinaria Materiales 6 % Costes Indirectos	0,02 0,09 0,34 0,03	0,48
45	t. Mezcla bituminosa en caliente tipo AC16 surf B50/70S (antigua S-12 en capa de rodadura), con áridos con desgaste de los ángeles < 30, fabricada y puesta en obra, extendido y compactación, incluido filler de aportación y betún. Mano de obra Maquinaria Materiales 6 % Costes Indirectos	1,00 9,83 31,40 2,53	44,76

Rehabilitación de firme LU-P-1105 "Ponte de Outeiro (LU-120) - Quintela (LU-P-1611), ...

	IV7XXXRKZHUYXGRD2FNB4ETU7Y	Fecha y Hora	01/04/2024 11:56:55
Normativa	Este documento incorpora firma electrónica reconocida de acuerdo a la ley 6/2020, de 11 de noviembre, reguladora de determinados aspectos de los servicios electrónicos de confianza.		
Firmado por	HECTOR DIEGUEZ ARANDA (RESPONSABLE SERVICIO, XEFE, COORDINADOR/A)		
Firmado por	MARTA HERBÓN MEILÁN (TÉCNICO/A)		
Url de verificación	https://etramite.deputacionlugo.org/verifirma-lugo/code/IV7XXXRKZHUYXGRD2FNB4ETU7Y	Página	94/116



CUADRO DE PRECIOS Nº 2			
Nº	DESIGNACIÓN	IMPORTE	
		PARCIAL (Euros)	TOTAL (Euros)
46	m3 Macadam ordinario huso M(40), desgaste de los ángeles <30, empleado en capas sub-base o base, saneos, reparaciones de firme, mordientes, arcenes, zanjas u otros usos puesto en obra, extendido, compactado, consolidado y recebado, incluso preparación de la superficie de asiento, en capas de 10/20 cm. de espesor, medido sobre perfil. Mano de obra Maquinaria Materiales 6 % Costes Indirectos	2,44 7,60 10,53 1,23	21,80
47	m2 Pavimento de losas irregulares de pizarra, de 7-8 cm. de espesor, sentadas sobre capa de mortero semi-seco 1/6 de cemento, de 8 cm. de espesor, i/retacado, rejuntado con mortero y lechada de cemento y limpieza, totalmente terminado, incluso preparación de caja. Mano de obra Maquinaria Materiales 6 % Costes Indirectos Por redondeo	8,30 0,03 14,75 1,39 0,01	24,48
48	m3 Demolición fábrica (en solera, cimentación, muros, aletas, etc.) de hormigón en masa, hormigón armado, ladrillo o mampostería, incluso carga y transporte de los productos resultantes a vertedero autorizado o lugar de empleo. Mano de obra Maquinaria 6 % Costes Indirectos	2,75 7,97 0,64	11,36
49	m. Limpieza de bordillo en arcén, incluyendo retirada de vegetación y parte proporcional de limpieza manual de salvacunetas, arquetas, boquillas y embocadura s, con transporte de todos los productos resultantes a vertedero autorizado o lugar de empleo. Mano de obra Maquinaria 6 % Costes Indirectos	0,17 0,35 0,03	0,55
50	m2 m2 Desbroce y limpieza superficial de terreno de cualquier tipo previo a su exacavación o terraplenado, incluyendo arbustos, por medios mecánicos hasta una profundidad de 15 cm., con carga y transporte de la tierra vegetal y de los productos resultantes a vertedero autorizado o lugar de empleo. Mano de obra Maquinaria 6 % Costes Indirectos	0,24 0,63 0,05	0,92
51	m3 Retirada de capa vegetal de espesor variable, incluso despeje y desbroce del terreno natural, incluyendo medios manuales para destocoado, con transporte a zona de acopio o vertedero autorizado de materiales sobrantes. Mano de obra Maquinaria 6 % Costes Indirectos	0,30 0,79 0,07	1,16
52	m3 Desmonte a cielo abierto, en cualquier terreno, incluso roca, carga y transporte de los productos seleccionados a terraplén y los sobrantes a vertedero autorizado, a cualquier distancia, previa retirada de tierra vegetal. Mano de obra Maquinaria 6 % Costes Indirectos	0,14 2,58 0,16	2,88
53	m3 Terraplén en traza o en ensanches, con productos procedentes de la excavación, extendido, humectación y compactación (tongadas de 20 cm, hsata lograr Proctor indicado), incluso perfilado de taludes, rasanteo de las tongadas y preparación de la superficie de asiento, terminado y limpieza y acondicionamiento previo del terreno. Mano de obra Maquinaria 6 % Costes Indirectos	0,16 0,79 0,06	1,01

Rehabilitación de firme LU-P-1105 "Ponte de Outeiro (LU-120) - Quintela (LU-P-1611), ...

	IV7XXXRKZHUYXGRD2FNB4ETU7Y	Fecha y Hora	01/04/2024 11:56:55
Normativa	Este documento incorpora firma electrónica reconocida de acuerdo a la ley 6/2020, de 11 de noviembre, reguladora de determinados aspectos de los servicios electrónicos de confianza.		
Firmado por	HECTOR DIEGUEZ ARANDA (RESPONSABLE SERVICIO, XEFE, COORDINADOR/A)		
Firmado por	MARTA HERBÓN MEILÁN (TÉCNICO/A)		
Url de verificación	https://etramite.deputacionlugo.org/verifirma-lugo/code/IV7XXXRKZHUYXGRD2FNB4ETU7Y	Página	95/116



CUADRO DE PRECIOS Nº 2

Nº	DESIGNACIÓN	IMPORTE	
		PARCIAL (Euros)	TOTAL (Euros)
54	m3 Terraplén en traza o en ensanches, con productos procedentes de préstamos autorizados o cantera, extendido, humectación y compactación (tongadas de 20 cm, hasta lograr Proctor indicado), incluso perfilado de taludes, rasanteo de las tongadas y preparación de la superficie de asiento, terminado y limpieza y acondicionamiento previo del terreno. Mano de obra Maquinaria 6 % Costes Indirectos	0,16 3,36 0,21	3,73
55	m2 Escarificado profundo del firme granular o asfáltico existente. Mano de obra Maquinaria 6 % Costes Indirectos	0,19 0,41 0,04	0,64
56	m2 Fresado (por cm.) de firme de mezcla bituminosa, incluso carga, barrido y transporte a vertedero autorizado o lugar de empleo. Mano de obra Maquinaria 6 % Costes Indirectos	0,08 0,45 0,03	0,56
57	m3 Pedraplén con productos procedentes de préstamos autorizados o cantera, extendido, humectación y compactación, incluso perfilado de taludes, rasanteo de la superficie de coronación y preparación de la superficie de asiento, terminado. Mano de obra Maquinaria Materiales 6 % Costes Indirectos	0,92 9,71 1,00 0,70	12,33
58	m3 Formación de capa de piedra en rama de cantera, compactada de espesor variable incluso extendido, humectación y compactación, terminada. Mano de obra Maquinaria Materiales 6 % Costes Indirectos	0,30 3,40 12,31 0,96	16,97
59	m3 Excavación en zanjas, pozos o cimentaciones en cualquier terreno, incluso roca, con agotamiento de agua, incluso carga y transporte de los productos de la excavación a vertedero autorizado o lugar de empleo. Mano de obra Maquinaria 6 % Costes Indirectos	0,63 4,19 0,29	5,11
60	m. Marca vial reflexiva blanca/amarilla, de 10 cm. de ancho, ejecutada con pintura acrílica en base acuosa con una dotación de 720 gr./m2 y aplicación de microesferas de vidrio con una dotación de 480 gr./m2, incluso premarcaje y limpieza y preparación de la superficie a pintar. Mano de obra Maquinaria Materiales 6 % Costes Indirectos	0,16 0,13 0,14 0,03	0,46
61	m. Marca vial reflexiva continua blanca/amarilla, de 15 cm. de ancho, ejecutada con pintura acrílica en base acuosa con una dotación de 720 gr./m2 y aplicación de microesferas de vidrio con una dotación de 480 gr./m2, incluso premarcaje y limpieza y preparación de la superficie a pintar. Mano de obra Maquinaria Materiales 6 % Costes Indirectos	0,20 0,13 0,22 0,03	0,58

Rehabilitación de firme LU-P-1105 "Ponte de Outeiro (LU-120) - Quintela (LU-P-1611), ...

	IV7XXXRKZHUYXGRD2FNB4ETU7Y	Fecha y Hora	01/04/2024 11:56:55
Normativa	Este documento incorpora firma electrónica reconocida de acuerdo a la ley 6/2020, de 11 de noviembre, reguladora de determinados aspectos de los servicios electrónicos de confianza.		
Firmado por	HECTOR DIEGUEZ ARANDA (RESPONSABLE SERVICIO, XEFE, COORDINADOR/A)		
Firmado por	MARTA HERBÓN MEILÁN (TÉCNICO/A)		
Url de verificación	https://etramite.deputacionlugo.org/verifirma-lugo/code/IV7XXXRKZHUYXGRD2FNB4ETU7Y	Página	96/116



CUADRO DE PRECIOS Nº 2

Nº	DESIGNACIÓN	IMPORTE	
		PARCIAL (Euros)	TOTAL (Euros)
62	m. Marca vial reflexiva continua/discontinua blanca/amarilla, de 30 cm. de ancho, ejecutada con pintura acrílica en base acuosa con una dotación de 720 gr./m2 y aplicación de microesferas de vidrio con una dotación de 480 gr./m2, realmente pintado, incluso premarcaje y limpieza y preparación de la superficie a pintar. Mano de obra Maquinaria Materiales 6 % Costes Indirectos	0,31 0,13 0,43 0,05	0,92
63	m2 Pintura reflexiva acrílica en cebreados, flechas, textos y símbolos, realmente pintado, incluso barrido previo y premarcaje sobre el pavimento. Mano de obra Maquinaria Materiales 6 % Costes Indirectos	3,93 3,25 1,45 0,52	9,15
64	m. Barrera de seguridad doble onda tipo BMSNA4/T, de acero laminado y galvanizado en caliente, de 3 mm. de espesor, con postes metálicos cada 4 m., tipo tubular de 1,50 m. de longitud, hincada con p.p. de postes, hormigonado de los mismos, separadores, captafaros y juego de tornillería, colocada en tramos rectos o curvos. Mano de obra Maquinaria Materiales 6 % Costes Indirectos	5,51 1,51 27,57 2,08	36,67
65	ud Abatimiento corto de 4 m. de longitud con barrera metálica de seguridad doble onda de 3 mm. de espesor, galvanizada en caliente, con postes metálicos tubulares de 1,50 m. cada 2 m., captafaros, tornillería y piezas especiales, en tramos rectos o curvos, totalmente terminado. Mano de obra Maquinaria Materiales 6 % Costes Indirectos	74,33 3,61 147,21 13,51	238,66
66	ud Abatimiento largo de 12 m. de longitud con barrera metálica de seguridad doble onda de 3 mm. de espesor, galvanizada en caliente, con postes metálicos tubulares de 1,50 m. cada 2 m., captafaros, tornillería y piezas especiales, en tramos rectos o curvos, totalmente terminado. Mano de obra Maquinaria Materiales 6 % Costes Indirectos	105,02 15,06 337,54 27,46	485,08
67	ud Terminal cola de pez en barrera de seguridad, totalmente colocada. Mano de obra Materiales 6 % Costes Indirectos	4,05 23,81 1,67	29,53
68	ud captafaro autorefectante a dos caras, tipo b-10, fijado sobre el pavimento con adhesivo de 2 componentes, incluso preparación de la superficie, totalmente colocado. Mano de obra Materiales 6 % Costes Indirectos	1,01 6,50 0,45	7,96
69	ud Señal circular de diámetro 60 cm., reflexiva nivel II (H.I.) y troquelada, incluso poste galvanizado de sustentación y cimentación, colocada. Mano de obra Maquinaria Materiales 6 % Costes Indirectos	20,26 1,64 80,01 6,11	108,02

Rehabilitación de firme LU-P-1105 "Ponte de Outeiro (LU-120) - Quintela (LU-P-1611), ...

	IV7XXXRKZHUYXGRD2FNB4ETU7Y	Fecha y Hora	01/04/2024 11:56:55
Normativa	Este documento incorpora firma electrónica reconocida de acuerdo a la ley 6/2020, de 11 de noviembre, reguladora de determinados aspectos de los servicios electrónicos de confianza.		
Firmado por	HECTOR DIEGUEZ ARANDA (RESPONSABLE SERVICIO, XEFE, COORDINADOR/A)		
Firmado por	MARTA HERBÓN MEILÁN (TÉCNICO/A)		
Url de verificación	https://etramite.deputacionlugo.org/verifirma-lugo/code/IV7XXXRKZHUYXGRD2FNB4ETU7Y	Página	97/116



CUADRO DE PRECIOS Nº 2

Nº	DESIGNACIÓN	IMPORTE	
		PARCIAL (Euros)	TOTAL (Euros)
70	ud Señal circular de diámetro 90 cm., reflexiva nivel II (H.I.) y troquelada, incluso poste galvanizado de sustentación y cimentación, colocada. Mano de obra Maquinaria Materiales 6 % Costes Indirectos	28,35 2,30 122,48 9,19	162,32
71	ud Señal triangular de lado 90 cm., reflexiva nivel II (H.I.) y troquelada, incluso poste galvanizado de sustentación y cimentación, colocada. Mano de obra Maquinaria Materiales 6 % Costes Indirectos	24,30 1,97 85,66 6,72	118,65
72	ud Señal cuadrada de lado 60 cm., reflexiva nivel II (H.I.) y troquelada, incluso poste galvanizado de sustentación y cimentación, colocada. Mano de obra Maquinaria Materiales 6 % Costes Indirectos	20,26 1,64 90,05 6,72	118,67
73	ud Señal cuadrada de lado 90 cm., reflexiva nivel II (H.I.) y troquelada, incluso poste galvanizado de sustentación y cimentación, colocada. Mano de obra Maquinaria Materiales 6 % Costes Indirectos	28,35 2,30 141,16 10,31	182,12
74	ud Señal octogonal de doble apotema 60 cm., reflexiva nivel II (H.I.) y troquelada, incluso poste galvanizado de sustentación y cimentación, colocada. Mano de obra Maquinaria Materiales 6 % Costes Indirectos	20,26 1,64 82,70 6,28	110,88
75	ud Señal octogonal de doble apotema 90 cm., reflexiva nivel II (H.I.) y troquelada, incluso poste galvanizado de sustentación y cimentación, colocada. Mano de obra Maquinaria Materiales 6 % Costes Indirectos	28,35 2,30 129,21 9,59	169,45
76	ud Señal rectangular de 60x90 cm., reflexiva nivel II (H.I.) y troquelada, incluso poste galvanizado de sustentación y cimentación, colocada. Mano de obra Maquinaria Materiales 6 % Costes Indirectos	24,30 1,97 111,67 8,28	146,22
77	ud Hito kilométrico de dimensiones 60x40 cm., reflexivo nivel II incluso poste galvanizado de sustentación y cimentación, colocado. Mano de obra Maquinaria Materiales 6 % Costes Indirectos	5,86 0,98 59,85 4,00	70,69

Rehabilitación de firme LU-P-1105 "Ponte de Outeiro (LU-120) - Quintela (LU-P-1611), ...

	IV7XXXRKZHUYXGRD2FNB4ETU7Y	Fecha y Hora	01/04/2024 11:56:55
Normativa	Este documento incorpora firma electrónica reconocida de acuerdo a la ley 6/2020, de 11 de noviembre, reguladora de determinados aspectos de los servicios electrónicos de confianza.		
Firmado por	HECTOR DIEGUEZ ARANDA (RESPONSABLE SERVICIO, XEFE, COORDINADOR/A)		
Firmado por	MARTA HERBÓN MEILÁN (TÉCNICO/A)		
Url de verificación	https://etramite.deputacionlugo.org/verifirma-lugo/code/IV7XXXRKZHUYXGRD2FNB4ETU7Y	Página	98/116



CUADRO DE PRECIOS Nº 2

Nº	DESIGNACIÓN	IMPORTE	
		PARCIAL (Euros)	TOTAL (Euros)
78	ud Panel direccional de 80x40 cm., en azul y blanco para señalización de curvas, reflexivo nivel II, incluso poste galvanizado de sustentación, tornillería, cimentación y anclaje, totalmente colocado. Mano de obra Maquinaria Materiales 6 % Costes Indirectos	29,89 3,28 91,92 7,51	132,60
79	ud Cartel de señal informativa y de orientación de 120x30 cm., reflexivo nivel II y troquelado, incluso postes galvanizados de sustentación y cimentación, colocado. Mano de obra Maquinaria Materiales 6 % Costes Indirectos	40,38 1,31 128,19 10,19	180,07
80	ud Cartel de señal informativa y de orientación de 145x30 cm., reflexivo nivel II y troquelado, incluso postes galvanizados de sustentación y cimentación, colocado. Mano de obra Maquinaria Materiales 6 % Costes Indirectos	50,47 1,64 143,56 11,74	207,41
81	ud Hito de PVC cilíndrico de 200 mm. de diámetro, retroreflectante nivel 2, anclado al pavimento, totalmente colocado. Mano de obra Materiales 6 % Costes Indirectos	3,82 36,30 2,41	42,53
82	m2 Superficie con resalto sonoro en pavimento con pastillas de espesor 1 cm., y medidas 10x5 cm., fijadas al pavimento mediante adhesivo termoplástico en frío dos componentes, con una dotación de 8 kg/m2 extendido en toda la superficie, completamente terminado. Mano de obra Materiales 6 % Costes Indirectos	27,51 46,10 4,42	78,03
83	m2 Cartel de chapa galvanizada o lamas de acero galvanizado en función de dimensiones, reflexivo NIVEL III y texto reflexivo nivel II, incluso postes galvanizados de sustentación, tornillería, anclajes, pequeño material y cimentación con hormigón HA-25, instalado y montado. Los postes y la cimentación se dimensionarán en función del tamaño del cartel. Mano de obra Maquinaria Materiales 6 % Costes Indirectos	100,93 3,28 190,85 17,70	312,76
84	ud Reparación de cualquier señal, incluso traslado de la misma dentro del ámbito territorial, atornillado y limpieza de la placa, reparación de abolladuras y pequeños desperfectos, colocación, excavación y cimentación, sin incluir poste ni placa. Mano de obra Maquinaria Materiales 6 % Costes Indirectos	28,15 10,98 16,20 3,32	58,65
Lugo, marzo de 2024 Ingeniera técnica de Obras Públicas Marta Herbón Meilán		VºBº Jefe del Servicio de Vías y Obras Fdo: Héctor Diéguez Aranda.	

Rehabilitación de firme LU-P-1105 "Ponte de Outeiro (LU-120) - Quintela (LU-P-1611), ...

	IV7XXXRKZHUYXGRD2FNB4ETU7Y	Fecha y Hora	01/04/2024 11:56:55
Normativa	Este documento incorpora firma electrónica reconocida de acuerdo a la ley 6/2020, de 11 de noviembre, reguladora de determinados aspectos de los servicios electrónicos de confianza.		
Firmado por	HECTOR DIEGUEZ ARANDA (RESPONSABLE SERVICIO, XEFE, COORDINADOR/A)		
Firmado por	MARTA HERBÓN MEILÁN (TÉCNICO/A)		
Url de verificación	https://etramite.deputacionlugo.org/verifirma-lugo/code/IV7XXXRKZHUYXGRD2FNB4ETU7Y	Página	99/116



Presupuesto

Presupuesto

	IV7XXXRKZHUYXGRD2FNB4ETU7Y	Fecha y Hora	01/04/2024 11:56:55
Normativa	Este documento incorpora firma electrónica reconocida de acuerdo a la ley 6/2020, de 11 de noviembre, reguladora de determinados aspectos de los servicios electrónicos de confianza.		
Firmado por	HECTOR DIEGUEZ ARANDA (RESPONSABLE SERVICIO, XEFE, COORDINADOR/A)		
Firmado por	MARTA HERBÓN MEILÁN (TÉCNICO/A)		
Url de verificación	https://etramite.deputacionlugo.org/verifirma-lugo/code/IV7XXXRKZHUYXGRD2FNB4ETU7Y	Página	100/116



Autor: Marta Herbón Meilán

PRESUPUESTO PARCIAL N° 1 Movimiento de tierras

Núm.	Ud.	Descripción	Medición	Precio	Importe
1.1	m	Reapertura, perfilado y refino de cuneta de sección triangular, en tierras, por ambas márgenes hasta 1,5 m de ancho incluyendo retirada de vegetación, excavación y carga de aterramientos, perfilado para restaurar la sección original manteniendo la berma, con transporte de todos los productos resultantes a vertedero autorizado o gestor de residuos.	2.638,000	1,01	2.664,38
TOTAL PRESUPUESTO PARCIAL N° 1 Movimiento de tierras:					2.664,38

Rehabilitación de firme LU-P-1105 "Ponte de Outeiro (LU-120) - Quintela (LU-P-1611), pk 3+365 al 6+003. Castro de Rei.

	IV7XXXRKZHUYXGRD2FNB4ETU7Y	Fecha y Hora	01/04/2024 11:56:55
Normativa	Este documento incorpora firma electrónica reconocida de acuerdo a la ley 6/2020, de 11 de noviembre, reguladora de determinados aspectos de los servicios electrónicos de confianza.		
Firmado por	HECTOR DIEGUEZ ARANDA (RESPONSABLE SERVICIO, XEFE, COORDINADOR/A)		
Firmado por	MARTA HERBÓN MEILÁN (TÉCNICO/A)		
Url de verificación	https://etramite.deputacionlugo.org/verifirma-lugo/code/IV7XXXRKZHUYXGRD2FNB4ETU7Y	Página	101/116



Autor: Marta Herbón Meilán
PRESUPUESTO PARCIAL N° 2 Drenaje

Núm.	Ud.	Descripción	Medición	Precio	Importe
2.1	ud	Limpieza de obra de drenaje transversal de sección circular, cuadrada o rectangular hasta 1,5 m2 de sección y hasta 10 m de longitud, con medios manuales y mecánicos hasta lograr la restitución de la sección completa, incluso carga y transporte de materiales retirados a vertedero autorizado.	2,000	150,99	301,98

TOTAL PRESUPUESTO PARCIAL N° 2 Drenaje: 301,98

Rehabilitación de firme LU-P-1105 "Ponte de Outeiro (LU-120) - Quintela (LU-P-1611), pk 3+365 al 6+003. Castro de Rei.

	IV7XXXRKZHUYXGRD2FNB4ETU7Y	Fecha y Hora	01/04/2024 11:56:55
Normativa	Este documento incorpora firma electrónica reconocida de acuerdo a la ley 6/2020, de 11 de noviembre, reguladora de determinados aspectos de los servicios electrónicos de confianza.		
Firmado por	HECTOR DIEGUEZ ARANDA (RESPONSABLE SERVICIO, XEFE, COORDINADOR/A)		
Firmado por	MARTA HERBÓN MEILÁN (TÉCNICO/A)		
Url de verificación	https://etramite.deputacionlugo.org/verifirma-lugo/code/IV7XXXRKZHUYXGRD2FNB4ETU7Y	Página	102/116



Autor: Marta Herbón Meilán

PRESUPUESTO PARCIAL N° 3 Afirmado

Núm.	Ud.	Descripción	Medición	Precio	Importe
3.1	m2	Riego de adherencia, con emulsión asfáltica catiónica de rotura rápida ECR-1 con una dotación de 0,50 kg/m2, incluso barrido y limpieza previa de la superficie.	12.398,600	0,37	4.587,48
3.2	t.	Mezcla bituminosa en caliente tipo AC16 surf B50/70 D (antigua D-12 en capa de rodadura), con áridos con desgaste de los ángeles < 30, fabricada y puesta en obra, extendido y compactación, incluso filler de aportación y betún.	1.564,889	55,22	86.413,17

TOTAL PRESUPUESTO PARCIAL N° 3 Afirmado: 91.000,65

Rehabilitación de firme LU-P-1105 "Ponte de Outeiro (LU-120) - Quintela (LU-P-1611), pk 3+365 al 6+003. Castro de Rei.

	IV7XXRKHUYXGRD2FNB4ETU7Y	Fecha y Hora	01/04/2024 11:56:55
Normativa	Este documento incorpora firma electrónica reconocida de acuerdo a la ley 6/2020, de 11 de noviembre, reguladora de determinados aspectos de los servicios electrónicos de confianza.		
Firmado por	HECTOR DIEGUEZ ARANDA (RESPONSABLE SERVICIO, XEFE, COORDINADOR/A)		
Firmado por	MARTA HERBÓN MEILÁN (TÉCNICO/A)		
Url de verificación	https://etramite.deputacionlugo.org/verifirma-lugo/code/IV7XXRKHUYXGRD2FNB4ETU7Y	Página	103/116



Autor: Marta Herbón Meilán

PRESUPUESTO PARCIAL N° 4 Señalización

Núm.	Ud.	Descripción	Medición	Precio	Importe
4.1	m.	Marca vial reflexiva blanca/amarilla, de 10 cm. de ancho, ejecutada con pintura acrílica en base acuosa con una dotación de 720 gr./m2 y aplicación de microesferas de vidrio con una dotación de 480 gr./m2, incluso premarcaje y limpieza y preparación de la superficie a pintar.	5.560,000	0,46	2.557,60
4.2	m2	Pintura reflexiva acrílica en cebreados, flechas, textos y símbolos, realmente pintado, incluso barrido previo y premarcaje sobre el pavimento.	2,500	9,15	22,88
4.3	ud	Reparación de cualquier señal, incluso traslado de la misma dentro del ámbito territorial, atornillado y limpieza de la placa, reparación de abolladuras y pequeños desperfectos, colocación, excavación y cimentación, sin incluir poste ni placa.	1,000	58,65	58,65
4.4	ud	Hito kilométrico de dimensiones 60x40 cm., reflexivo nivel II incluso poste galvanizado de sustentación y cimentación, colocado.	2,000	70,69	141,38
4.5	m.	Pintura al esmalte sobre barandilla metálica, incluso limpieza previa con cepillo metálico y capa antioxidante, totalmente terminada.	18,000	28,06	505,08
4.6	m.	Barandilla metálica galvanizada y pintada, tipo "jamón", colocada mediante placas de anclaje, con postes IPN140 y perfiles circulares 50x2 mm. con una altura de 1,20 m., totalmente instalada y terminada	18,000	131,69	2.370,42

TOTAL PRESUPUESTO PARCIAL N° 4 Señalización: 5.656,01

Rehabilitación de firme LU-P-1105 "Ponte de Outeiro (LU-120) - Quintela (LU-P-1611), pk 3+365 al 6+003. Castro de Rei.

	IV7XXXRKZHUYXGRD2FNB4ETU7Y	Fecha y Hora	01/04/2024 11:56:55
Normativa	Este documento incorpora firma electrónica reconocida de acuerdo a la ley 6/2020, de 11 de noviembre, reguladora de determinados aspectos de los servicios electrónicos de confianza.		
Firmado por	HECTOR DIEGUEZ ARANDA (RESPONSABLE SERVICIO, XEFE, COORDINADOR/A)		
Firmado por	MARTA HERBÓN MEILÁN (TÉCNICO/A)		
Url de verificación	https://etramite.deputacionlugo.org/verifirma-lugo/code/IV7XXXRKZHUYXGRD2FNB4ETU7Y	Página	104/116



Autor: Marta Herbón Meilán

PRESUPUESTO PARCIAL N° 5 Gestión de residuos

Núm.	Ud. Descripción	Medición	Precio	Importe
5.1	PA Partida alzada de abono íntegro para el cumplimiento de todas las medidas recogidas en el Plan de gestión de residuos.	1,000	600,00	600,00
TOTAL PRESUPUESTO PARCIAL N° 5 Gestión de residuos:				600,00

Rehabilitación de firme LU-P-1105 "Ponte de Outeiro (LU-120) - Quintela (LU-P-1611), pk 3+365 al 6+003. Castro de Rei.

	IV7XXXRKZHUYXGRD2FNB4ETU7Y	Fecha y Hora	01/04/2024 11:56:55
Normativa	Este documento incorpora firma electrónica reconocida de acuerdo a la ley 6/2020, de 11 de noviembre, reguladora de determinados aspectos de los servicios electrónicos de confianza.		
Firmado por	HECTOR DIEGUEZ ARANDA (RESPONSABLE SERVICIO, XEFE, COORDINADOR/A)		
Firmado por	MARTA HERBÓN MEILÁN (TÉCNICO/A)		
Url de verificación	https://etramite.deputacionlugo.org/verifirma-lugo/code/IV7XXXRKZHUYXGRD2FNB4ETU7Y	Página	105/116



Autor: Marta Herbón Meilán

PRESUPUESTO PARCIAL N° 6 Seguridad y Salud

Núm.	Ud.	Descripción	Medición	Precio	Importe
6.1	PA	Partida alzada de abono íntegro para el cumplimiento de todas las medidas de seguridad y salud que se deberán recoger en el Plan de Seguridad y salud así como para la señalización de las obras durante su ejecución.	1,000	1.200,00	1.200,00

TOTAL PRESUPUESTO PARCIAL N° 6 Seguridad y Salud: 1.200,00

Rehabilitación de firme LU-P-1105 "Ponte de Outeiro (LU-120) - Quintela (LU-P-1611), pk 3+365 al 6+003. Castro de Rei.

	IV7XXXRKZHUYXGRD2FNB4ETU7Y	Fecha y Hora	01/04/2024 11:56:55
Normativa	Este documento incorpora firma electrónica reconocida de acuerdo a la ley 6/2020, de 11 de noviembre, reguladora de determinados aspectos de los servicios electrónicos de confianza.		
Firmado por	HECTOR DIEGUEZ ARANDA (RESPONSABLE SERVICIO, XEFE, COORDINADOR/A)		
Firmado por	MARTA HERBÓN MEILÁN (TÉCNICO/A)		
Url de verificación	https://etramite.deputacionlugo.org/verifirma-lugo/code/IV7XXXRKZHUYXGRD2FNB4ETU7Y	Página	106/116



Presupuesto de Ejecución Material

Presupuesto

	IV7XXXRKZHUYXGRD2FNB4ETU7Y	Fecha y Hora	01/04/2024 11:56:55
Normativa	Este documento incorpora firma electrónica reconocida de acuerdo a la ley 6/2020, de 11 de noviembre, reguladora de determinados aspectos de los servicios electrónicos de confianza.		
Firmado por	HECTOR DIEGUEZ ARANDA (RESPONSABLE SERVICIO, XEFE, COORDINADOR/A)		
Firmado por	MARTA HERBÓN MEILÁN (TÉCNICO/A)		
Url de verificación	https://etramite.deputacionlugo.org/verifirma-lugo/code/IV7XXXRKZHUYXGRD2FNB4ETU7Y	Página	107/116



PRESUPUESTO DE EJECUCIÓN MATERIAL

1 Movimiento de tierras	2.664,38
2 Drenaje	301,98
3 Afirmado	91.000,65
4 Señalización	5.656,01
5 Gestión de residuos	600,00
6 Seguridad y Salud	1.200,00
TOTAL	101.423,02

Asciende el Presupuesto de Ejecución Material a la expresada cantidad de CIENTO UN MIL CUATROCIENTOS VEINTITRES EUROS CON DOS CÉNTIMOS.

Lugo, marzo de 2024
Ingeniera técnica de Obras Públicas

VºBº Jefe del Servicio de Vías y Obras

Fdo: Héctor Diéguez Aranda.

Marta Herbón Meilán

Rehabilitación de firme LU-P-1105 "Ponte de Outeiro (LU-120) - Quintela (LU-P-1611), pk 3+365 al 6+003. Castro de Rei.

	IV7XXXRKZHUYXGRD2FNB4ETU7Y	Fecha y Hora	01/04/2024 11:56:55
Normativa	Este documento incorpora firma electrónica reconocida de acuerdo a la ley 6/2020, de 11 de noviembre, reguladora de determinados aspectos de los servicios electrónicos de confianza.		
Firmado por	HECTOR DIEGUEZ ARANDA (RESPONSABLE SERVICIO, XEFE, COORDINADOR/A)		
Firmado por	MARTA HERBÓN MEILÁN (TÉCNICO/A)		
Url de verificación	https://etramite.deputacionlugo.org/verifirma-lugo/code/IV7XXXRKZHUYXGRD2FNB4ETU7Y	Página	108/116



Presupuesto Base de Licitación

Presupuesto

	IV7XXXRKZHUYXGRD2FNB4ETU7Y	Fecha y Hora	01/04/2024 11:56:55
Normativa	Este documento incorpora firma electrónica reconocida de acuerdo a la ley 6/2020, de 11 de noviembre, reguladora de determinados aspectos de los servicios electrónicos de confianza.		
Firmado por	HECTOR DIEGUEZ ARANDA (RESPONSABLE SERVICIO, XEFE, COORDINADOR/A)		
Firmado por	MARTA HERBÓN MEILÁN (TÉCNICO/A)		
Url de verificación	https://etramite.deputacionlugo.org/verifirma-lugo/code/IV7XXXRKZHUYXGRD2FNB4ETU7Y	Página	109/116



Proyecto: Rehabilitación de firme LU-P-1105 "Ponte de Outeiro (LU-120) - Quin...

CAPÍTULO	IMPORTE
1 Movimiento de tierras	2.664,38
2 Drenaje	301,98
3 Afirmado	91.000,65
4 Señalización	5.656,01
5 Gestión de residuos	600,00
6 Seguridad y Salud	1.200,00
Presupuesto de Ejecución Material	101.423,02
13% de Gastos Generales	13.184,99
6% de Beneficio Industrial	6.085,38
Suma	120.693,39
I.V.A.: 21%	25.345,61
Presupuesto Base de Licitación	146.039,00

Asciende el Presupuesto Base de Licitación a la expresada cantidad de CIENTO CUARENTA Y SEIS MIL TREINTA Y NUEVE EUROS.

Lugo, marzo de 2024
Ingeniera técnica de Obras Públicas

VºBº Jefe del Servicio de Vías y Obras

Fdo: Héctor Diéguez Aranda.

Marta Herbón Meilán

	IV7XXXRKZHUYXGRD2FNB4ETU7Y	Fecha y Hora	01/04/2024 11:56:55
Normativa	Este documento incorpora firma electrónica reconocida de acuerdo a la ley 6/2020, de 11 de noviembre, reguladora de determinados aspectos de los servicios electrónicos de confianza.		
Firmado por	HECTOR DIEGUEZ ARANDA (RESPONSABLE SERVICIO, XEFE, COORDINADOR/A)		
Firmado por	MARTA HERBÓN MEILÁN (TÉCNICO/A)		
Url de verificación	https://etramite.deputacionlugo.org/verifirma-lugo/code/IV7XXXRKZHUYXGRD2FNB4ETU7Y	Página	110/116



PROYECTO**DE****Rehabilitación de firme LU-P-1105 "Ponte de Outeiro (LU-120) -
Quintela (LU-P-1611)", pk 3+365 al 6+003.
CASTRO DE REI****PLANOS**

1. Emplazamiento y situación
1. Planta
2. Secciones y Cartel de Obra

Portada planos

	IV7XXXRKZHUYXGRD2FNB4ETU7Y	Fecha y Hora	01/04/2024 11:56:55
Normativa	Este documento incorpora firma electrónica reconocida de acuerdo a la ley 6/2020, de 11 de noviembre, reguladora de determinados aspectos de los servicios electrónicos de confianza.		
Firmado por	HECTOR DIEGUEZ ARANDA (RESPONSABLE SERVICIO, XEFE, COORDINADOR/A)		
Firmado por	MARTA HERBÓN MEILÁN (TÉCNICO/A)		
Url de verificación	https://etramite.deputacionlugo.org/verifirma-lugo/code/IV7XXXRKZHUYXGRD2FNB4ETU7Y	Página	111/116



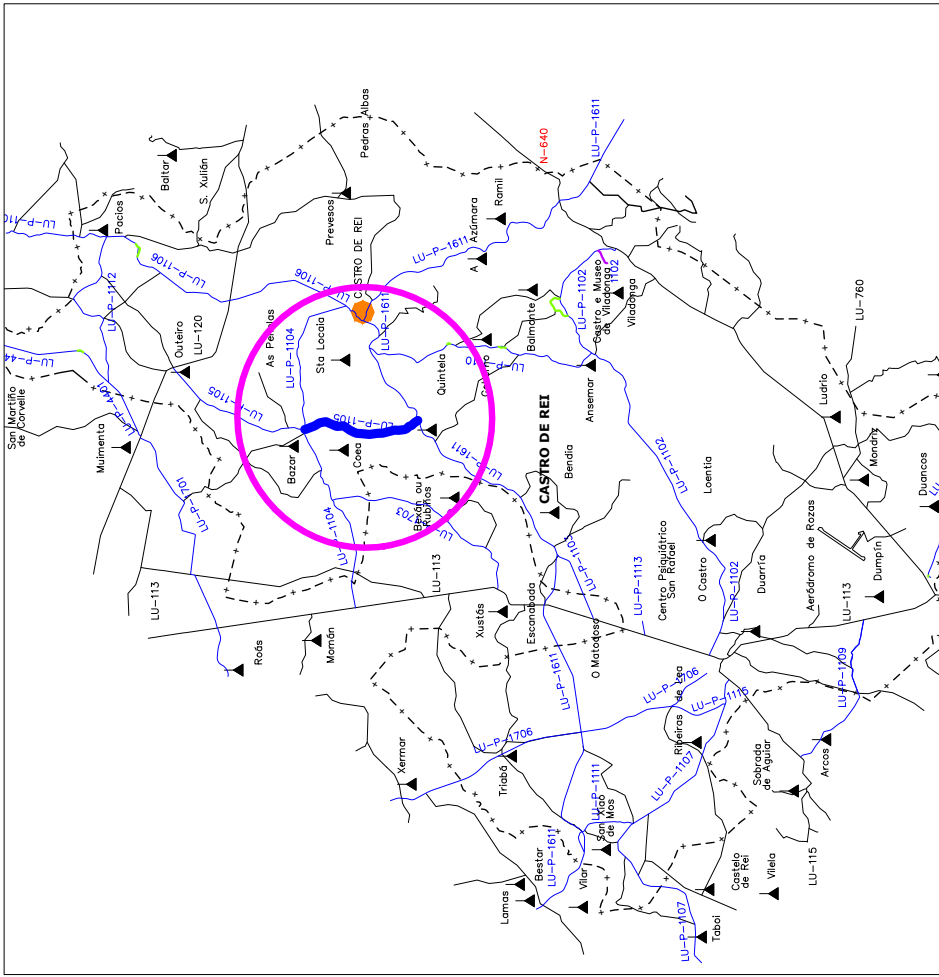
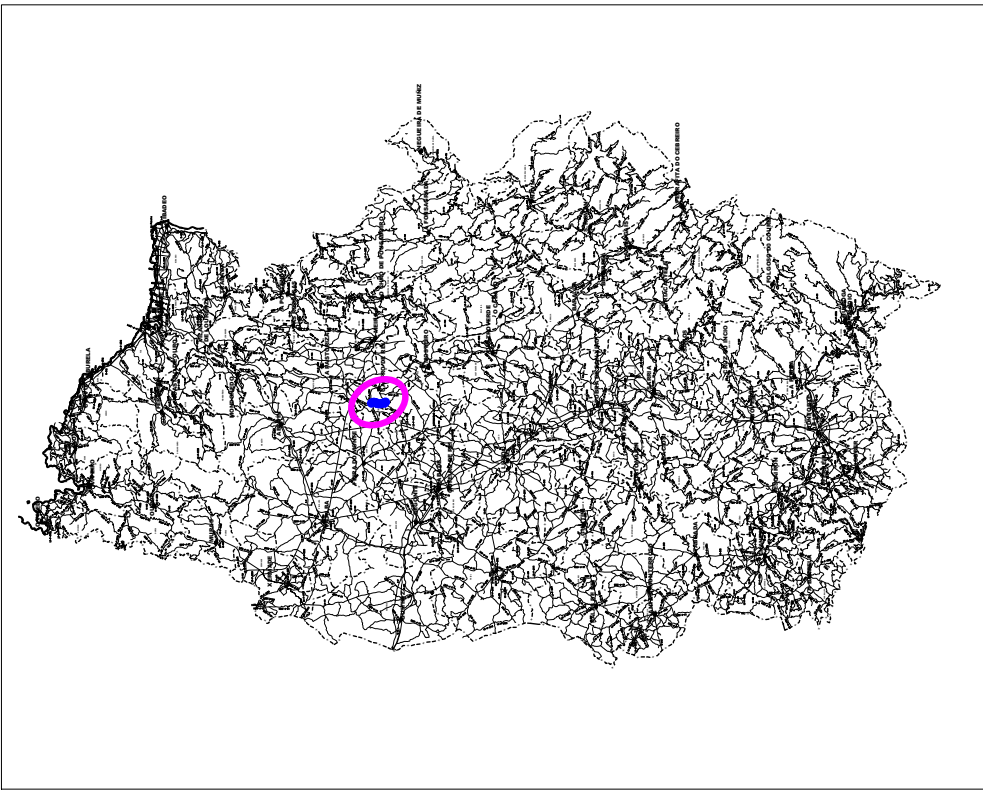

ESCALA: 1/100.000

ESCALA: 1/800.000

DIPUTACIÓN PROVINCIAL DE LUGO		SERVICIO DE VÍAS Y OBRAS	
PROYECTO DE: Rehabilitación de firme LU-P-1105 "Ponte Outeiro (LU-120) - Quintela (LU-P-1611)", pk 3+365 al pk 6+003 CASTRO DE REI			
PLANO Nº: 1 hoja 1 de 1		ESCALA: indicadas FECHA: marzo 2024	
Emplazamiento y situación LA INGENIERA TÉCNICA DE OBRAS PÚBLICAS			
Héctor Díezguiz Aranda			Marta Herbón Meilán

	IV7XXXRKZHUYXGRD2FNB4ETU7Y	Fecha y Hora	01/04/2024 11:56:55
Normativa	Este documento incorpora firma electrónica reconocida de acuerdo a la ley 6/2020, de 11 de noviembre, reguladora de determinados aspectos de los servicios electrónicos de confianza.		
Firmado por	HECTOR DIEGUEZ ARANDA (RESPONSABLE SERVICIO, XEFE, COORDINADOR/A)		
Firmado por	MARTA HERBÓN MEILÁN (TÉCNICO/A)		
Url de verificación	https://etramite.deputacionlugo.org/verifirma-lugo/code/IV7XXXRKZHUYXGRD2FNB4ETU7Y	Página	112/116



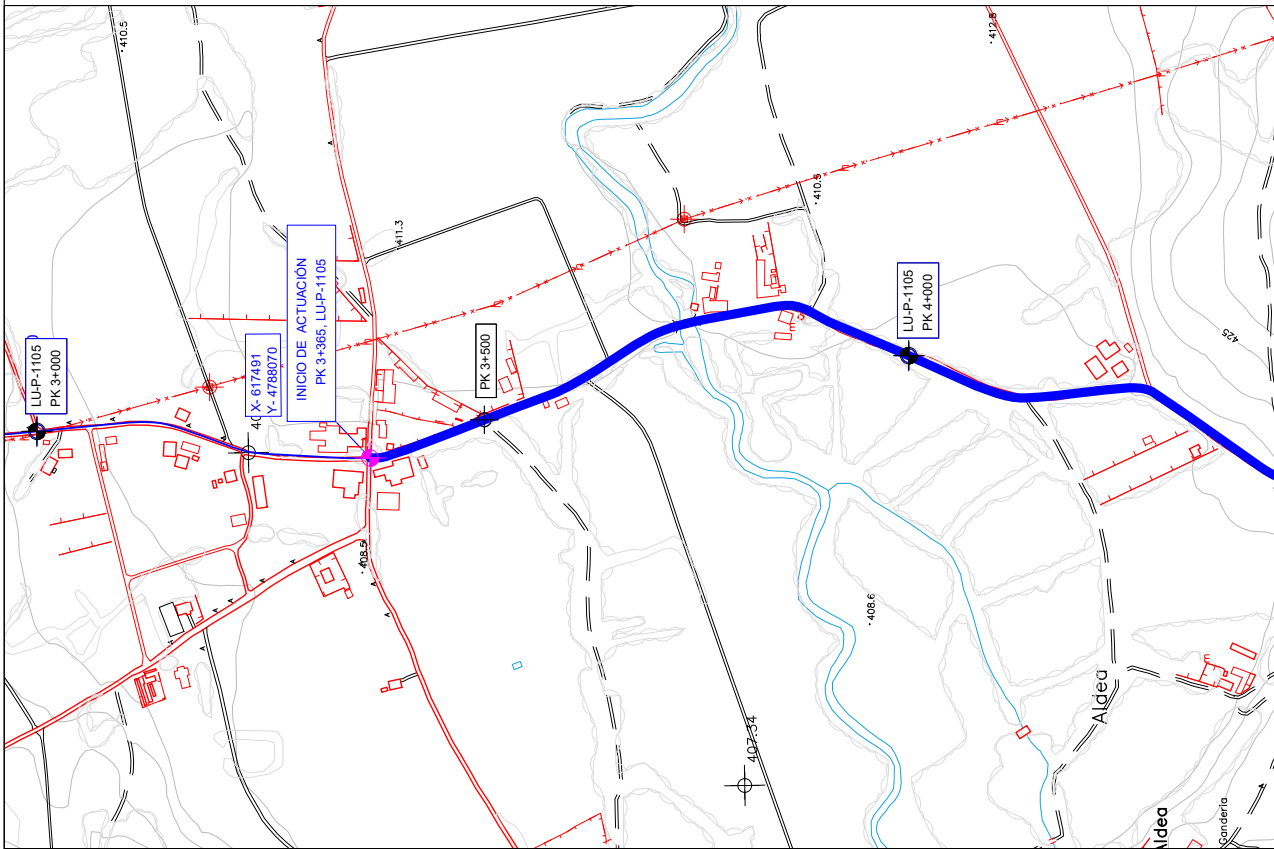
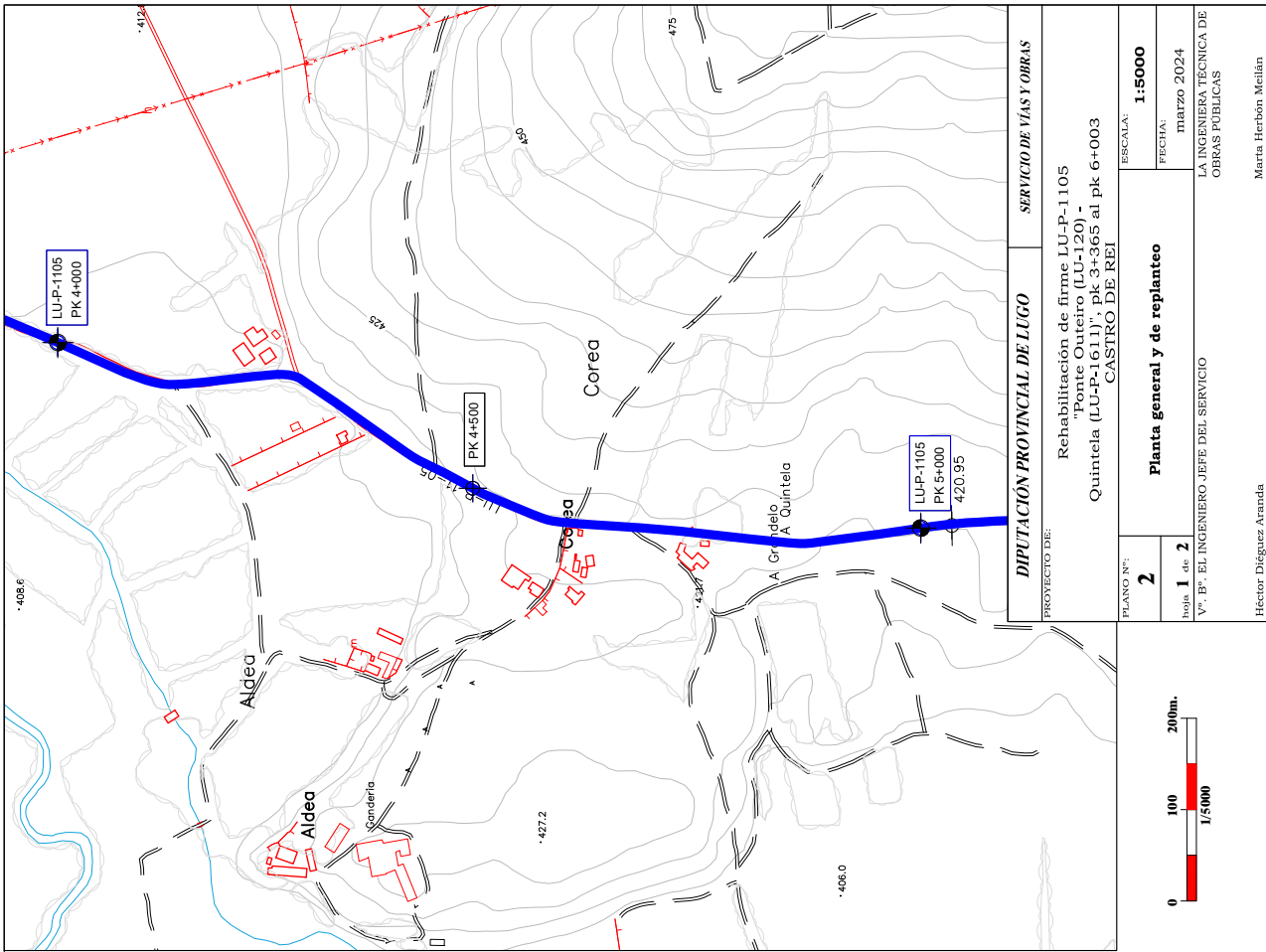

DIPUTACIÓN PROVINCIAL DE LUGO		SERVICIO DE VÍAS Y OBRAS	
PROYECTO DE: Rehabilitación de firme LU-P-1105 "Puerto (LU-120) - Quintela (LU-P-111) - PK 3-365 al pk 6+003 CASTRO DE REI			
PLANO Nº:	2	ESCALA:	1:5000
hoja	1 de 2	FECHA:	marzo 2024
V.º B.º EL INGENIERO JEFE DEL SERVICIO		LA INGENIERA TÉCNICA DE OBRAS PÚBLICAS	
Héctor Dieguez Aranda		Marta Herbon Meilán	

	IV7XXXRKZHUYXGRD2FNB4ETU7Y	Fecha y Hora	01/04/2024 11:56:55
Normativa	Este documento incorpora firma electrónica reconocida de acuerdo a la ley 6/2020, de 11 de noviembre, reguladora de determinados aspectos de los servicios electrónicos de confianza.		
Firmado por	HECTOR DIEGUEZ ARANDA (RESPONSABLE SERVICIO, XEFE, COORDINADOR/A)		
Firmado por	MARTA HERBÓN MEILÁN (TÉCNICO/A)		
Url de verificación	https://etramite.deputacionlugo.org/verifirma-lugo/code/IV7XXXRKZHUYXGRD2FNB4ETU7Y	Página	113/116



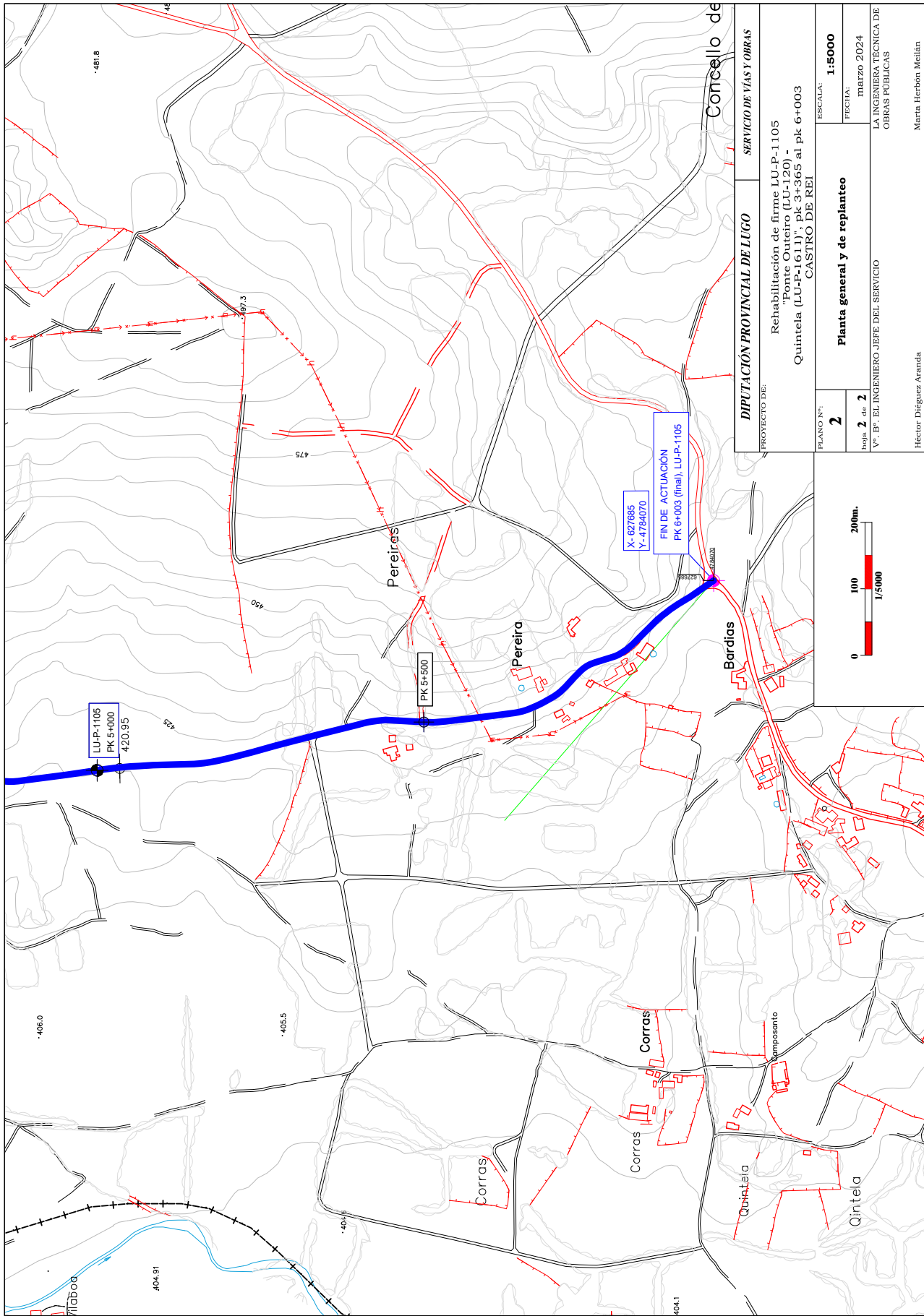

DIPUTACIÓN PROVINCIAL DE LUGO		SERVICIO DE VÍAS Y OBRAS	
PROYECTO DE: Rehabilitación de firme LU-P-1105 "Pereira (LU-P-120) - Quintela (LU-P-111)", PK 3+365 al pk 6+003 CASTRO DE REI			
PLANO Nº:	2	ESCALA:	1:5000
hoja	2 de 2	FECHA:	marzo 2024
V.º. B.º. EL INGENIERO JEFE DEL SERVICIO		LA INGENIERA TÉCNICA DE OBRAS PÚBLICAS	
Héctor Dieguez Aranda		Marta Herbon Melán	

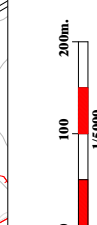

	IV7XXXRKZHUYXGRD2FNB4ETU7Y	Fecha y Hora	01/04/2024 11:56:55
Normativa	Este documento incorpora firma electrónica reconocida de acuerdo a la ley 6/2020, de 11 de noviembre, reguladora de determinados aspectos de los servicios electrónicos de confianza.		
Firmado por	HECTOR DIEGUEZ ARANDA (RESPONSABLE SERVICIO, XEFE, COORDINADOR/A)		
Firmado por	MARTA HERBÓN MEILÁN (TÉCNICO/A)		
Url de verificación	https://etramite.deputacionlugo.org/verifirma-lugo/code/IV7XXXRKZHUYXGRD2FNB4ETU7Y	Página	114/116



SECCIÓN TIPO

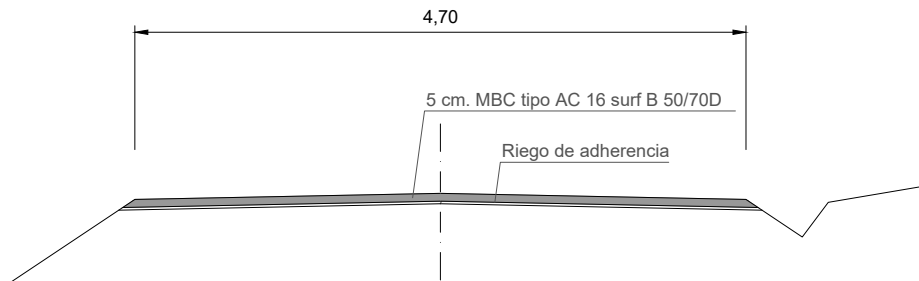

DIPUTACIÓN PROVINCIAL DE LUGO		SERVICIO DE VÍAS Y OBRAS
PROYECTO DE: Rehabilitación de firme LU-P-1105 "Ponte Outeiro (LU-120) - Quintela (LU-P-1611)", pk 3+365 al pk 6+003 CASTRO DE REI		
PLANO N°: 3	Sección tipo	ESCALA: 1:50
hoja 1 de 1		FECHA: marzo 2024
V°. B°. EL INGENIERO JEFE DEL SERVICIO Héctor Diéguez Aranda		LA INGENIERA TÉCNICA DE OBRAS PÚBLICAS Marta Herbón Meilán

	IV7XXXRKZHUYXGRD2FNB4ETU7Y	Fecha y Hora	01/04/2024 11:56:55
Normativa	Este documento incorpora firma electrónica reconocida de acuerdo a la ley 6/2020, de 11 de noviembre, reguladora de determinados aspectos de los servicios electrónicos de confianza.		
Firmado por	HECTOR DIEGUEZ ARANDA (RESPONSABLE SERVICIO, XEFE, COORDINADOR/A)		
Firmado por	MARTA HERBÓN MEILÁN (TÉCNICO/A)		
Url de verificación	https://etramite.deputacionlugo.org/verifirma-lugo/code/IV7XXXRKZHUYXGRD2FNB4ETU7Y	Página	115/116



DETALLE DE OBRAS DE DRENAJE TRANSVERSAL

SECCIÓN

ALZADO

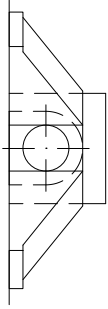
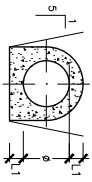

SECCIÓN LONGITUDINAL

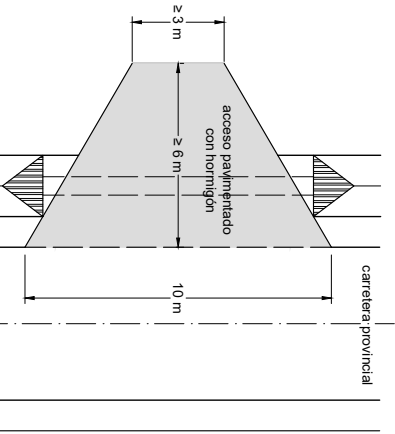
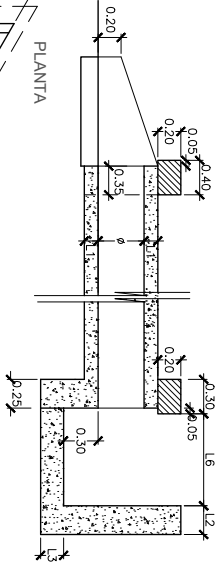

ENTRADAS A PREDIOS CON CONDUCCION

MODELO DE
CARTEL DE OBRA
FINANCIADA NA SUA
TOTALIDADE POLA
DEPUTACION DE LUGO

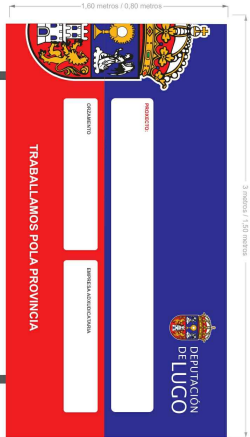

TAMANOS DE CARTEL
Cartel para obras menores de
importe superior a 40.000 €
300 cm. de ancho x 180 cm. de alto
Cartel para obras menores de
150 cm. de ancho x 80 cm. de alto

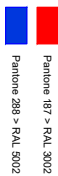

Modelo vectorial colgado en la página web de la Diputación de Lugo en "identidad corporativa"
http://www.deputacionlugo.gal/gia-deputacion/identidad_corporativa

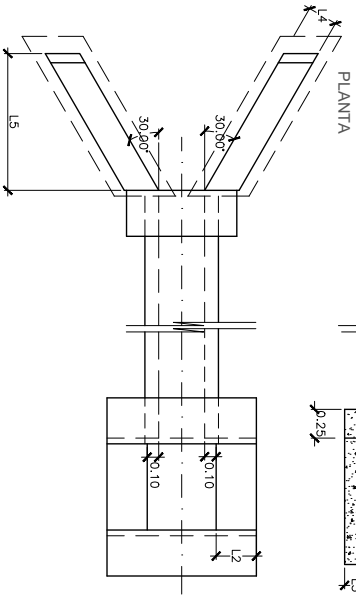

φ	L1	L2	L3	L4	L5	L6
0,60	0,20	0,20	0,20	0,20	1,00	1,00
0,80	0,20	0,25	0,20	0,20	1,20	1,00

ESCALA 1:40

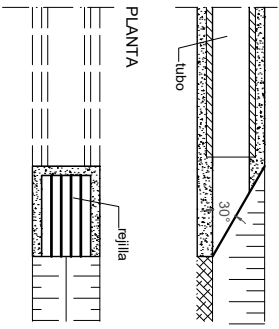

PLANTA

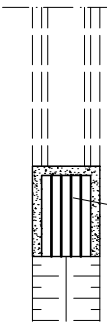

ESCALA 1:150

PROYECTO DE:		SERVICIO DE VÍAS Y OBRAS	
DIPUTACIÓN PROVINCIAL DE LUGO		Rehabilitación de firme LU-P-1105	
Rehabilitación de firme LU-P-1105		Fonte Orrecho (LU-120) -	
Quintela (LU-P-1011), pk 3+365 al pk 6+003		CASTIÑO DE NBI	
PLANO Nº:	4	ESCALA:	indicadas
hoja 1 de 1	Detalles y cartel de obra	FECHA:	marzo 2024
Vº Bº EL INGENIERO JEFE DEL SERVICIO		LA INGENIERA TÉCNICA DE OBRAS PÚBLICAS	
Héctor Dieguez Aranda		Marta Herbón Meilán	

Normativa	IV7XXXRKZHUYXGRD2FNB4ETU7Y	Fecha y Hora	01/04/2024 11:56:55
Firmado por	Este documento incorpora firma electrónica reconocida de acuerdo a la ley 6/2020, de 11 de noviembre, reguladora de determinados aspectos de los servicios electrónicos de confianza.		
Firmado por	HECTOR DIEGUEZ ARANDA (RESPONSABLE SERVICIO, XEFE, COORDINADOR/A)		
Url de verificación	https://etramite.deputacionlugo.org/verifirma-lugo/code/IV7XXXRKZHUYXGRD2FNB4ETU7Y	Página	116/116

